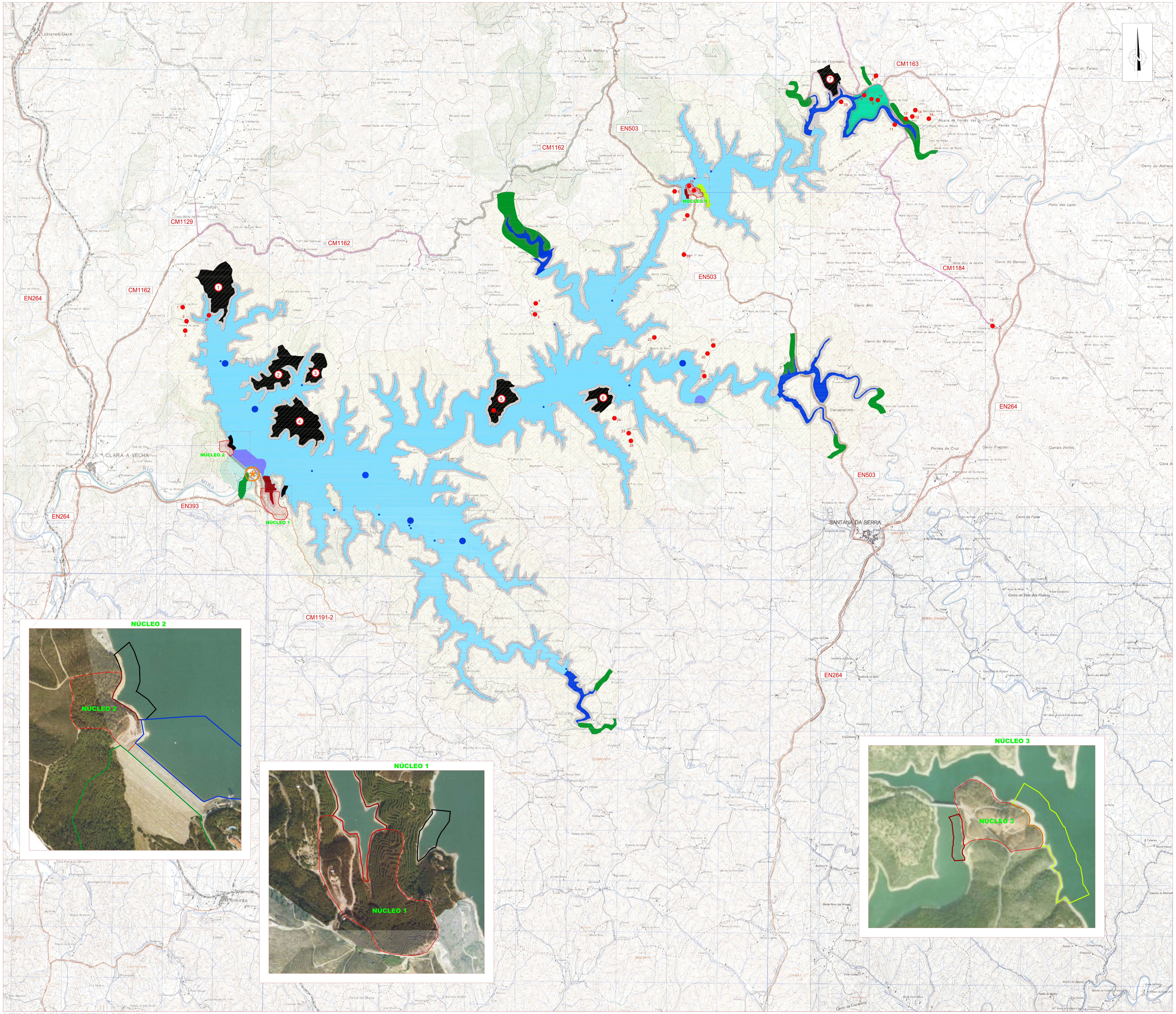

CARTOGRAFIA EM FORMATO RASTER PROVENIENTE DO IGeoE - ESCALA 1:25000

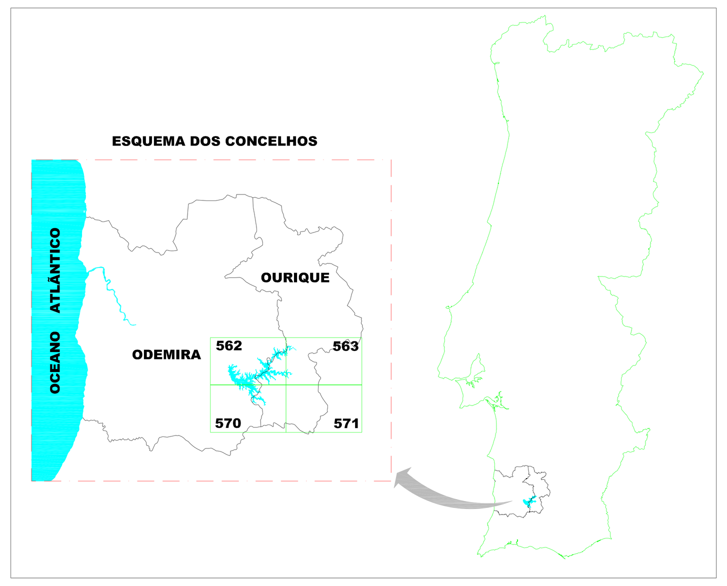

CONVENÇÕES

- ÁREA DE INTERVENÇÃO
- CAMINHO MUNICIPAL DE TERRA BATIDA
- CAMINHO MUNICIPAL ASFALTADO
- ESTRADA NACIONAL
- ACESSO PREVISTO A REABILITAR (FONTE: PDM)
- ÁREA INUNDADA AO NÍVEL DE PLENO ARMAZENAMENTO (NPA - COTA 130.00m)
- Nº — ELEMENTOS PATRIMONIAIS (ARQUEOLÓGICO / ARQUITECTÓNICO / ETNOGRÁFICO) (VER ANEXO I DO REGULAMENTO)

ZONAMENTO DO PLANO DE ÁGUA

ZONAS DE NAVEGAÇÃO INTERDITA

- ZONA DE PROTECÇÃO DA BARRAGEM E DOS ÓRGÃOS DE SEGURANÇA E EXPLORAÇÃO E DE PROTECÇÃO ÀS TOMADAS DE ÁGUA PARA ABASTECIMENTO
- ZONAS DE PROTECÇÃO AMBIENTAL
- AFLORAMENTOS SUBMERSOS
- CONSTRUÇÕES SUBMERSAS ACIMA DA COTA 110.00m

- ZONAS DE RECREIO BALNEAR
- ZONA PREFERENCIAL PARA A PESCA DESPORTIVA
- ZONAS PARA FUNDEAR EMBARCAÇÕES
- ZONA DE NAVEGAÇÃO LIVRE

ZONAMENTO DA ZONA DE PROTECÇÃO

- ZONA RESERVADA (50m)
- ÁREAS DE APOIO À UTILIZAÇÃO DO PLANO DE ÁGUA
  - NÚCLEO 1 - VOCACIONADO PARA O RECREIO E LAZER/DESPORTO NAUTICO
  - NÚCLEO 2 - VOCACIONADO PARA O RECREIO BALNEAR
  - NÚCLEO 3 - VOCACIONADO PARA A PESCA
- Nº — ÁREAS COM VOCAÇÃO PARA A INSTALAÇÃO DE NOVOS EMPREENDIMENTOS TURÍSTICOS
- INFRA-ESTRUTURA TURÍSTICA EXISTENTE (POUSADA DE SANTA CLARA)

ZONAS DE PROTECÇÃO TOTAL

- ZONA DE RESPEITO DA BARRAGEM E DOS ÓRGÃOS DE SEGURANÇA E EXPLORAÇÃO E DE PROTECÇÃO ÀS TOMADAS DE ÁGUA PARA ABASTECIMENTO
- ZONA DE PROTECÇÃO DO CASTRO DA COLA
- ZONAS DE PROTECÇÃO AMBIENTAL E ZONAS INCLUIDAS NA RAN

- ZONAS DE PROTECÇÃO PARCIAL

Índice	Alterações	Data	Desenhou/Aprovou

INSTITUTO DA ÁGUA

PLANO DE ORDENAMENTO DA ALBUFEIRA DE SANTA CLARA

PLANO DE ORDENAMENTO DA ALBUFEIRA DE SANTA CLARA

PLANTA DE SÍNTESE

ProSistemas CONSULTORES DE ENGENHARIA, S.A.

Projectou	GP	Des.	V4-02	0	Escalas
Desenhou	WA				
Aprovou	CG	Folha	1/1		1:25000
Ficheiro	T35142DV4-02-01-R0	Pr. Int.	T351.4.2		
Data	2006.DEZ	Pr. Ext.			