

Despacho (extrato) n.º 9393/2016

Delegação de Competências no Vice-Presidente
Dr. Jorge Pulido Valente

Ao abrigo das disposições conjugadas do artigo 4.º, n.º 3 da lei orgânica das Comissões de Coordenação e Desenvolvimento Regional, aprovada pelo Decreto-Lei n.º 228/2012, de 25 de outubro (na sua redação atualizada), do artigo 9.º, n.º 2 do estatuto do pessoal dirigente aprovado pela Lei n.º 2/2004, de 15 de janeiro (na sua redação atualizada), bem como dos artigos 44.º e 46.º a 49.º do Código do Procedimento Administrativo aprovado pelo Decreto-Lei n.º 4/2015, de 7 de janeiro, deogo no Vice-Presidente, licenciado Jorge Pulido Valente, com poderes de subdelegação, as seguintes competências, no âmbito dos Serviços Sub-Regionais de Portalegre, de Beja e do Litoral desta CCDR:

- 1) A coordenação e o despacho de todos os processos referentes às matérias da competência daqueles serviços;
- 2) A prática de atos da competência dos titulares de cargos de direção intermédia, relativamente a dirigentes e a outro pessoal que se encontre na sua direta dependência;
- 3) A assinatura da correspondência e de outra documentação relativa às matérias ora delegadas.

O presente despacho produz efeito a partir de 2 de maio de 2016, considerando-se ratificados os atos praticados neste âmbito anteriores à referida data.

Com a aprovação do presente despacho fica revogado o Despacho n.º 47-PRE/2015.

3 de maio de 2016. — O Presidente, *Roberto Pereira Grilo*.

209737954

Despacho n.º 9394/2016

Alteração simplificada da delimitação da Reserva Ecológica Nacional (REN) do município de Odemira

A delimitação da REN para a área do município de Odemira foi aprovada pela Resolução Conselho de Ministros n.º 59/96, DR n.º 98, 1.ª série B, 26-04-1996, tendo visto aprovadas três alterações posteriores: Resolução

do Conselho de Ministros n.º 185/2007, de 21 de dezembro (relativa à publicação do Plano de Ordenamento da Albufeira de Santa Clara); Resolução do Conselho de Ministros n.º 56/2014, de 22 de setembro (relativa à alteração do Plano de Ordenamento da Albufeira de Santa Clara); Despacho (extrato) n.º 3867/2015, correspondente a uma alteração simplificada para acolhimento de um empreendimento turístico na herdade do Selão da Eira e uma retificação através do Despacho n.º 12765/2014 de 20 de outubro.

A Câmara Municipal de Odemira apresentou, nos termos do disposto no Artigo 16.º-A do Decreto-Lei n.º 166/2008, de 22 de agosto, na redação dada pelo Decreto-Lei n.º 239/2012, de 2 de novembro, uma proposta de alteração simplificada da delimitação da REN para o município de Odemira.

A Comissão de Coordenação e Desenvolvimento Regional do Alentejo solicitou à Agência Portuguesa do Ambiente, I. P. a emissão do parecer obrigatório e vinculativo previsto no n.º 3 do mesmo Artigo, tendo esta entidade emitido parecer favorável.

Em resultado do presente procedimento de alteração simplificada deverá ser desencadeada a alteração por adaptação do Plano Diretor Municipal de Odemira, com reflexo na sua planta de condicionantes, bem como de outros instrumentos de gestão territorial cuja área de intervenção abranja a área em causa.

Assim, em conformidade com o disposto no Artigo 12.º, na alínea *a)* do n.º 5 e no n.º 9 do Artigo 16.º-A do Decreto-Lei n.º 166/2008, de 22 de agosto, na redação que lhe foi conferida pelo Decreto-Lei n.º 239/2012, de 2 de novembro:

- 1 — É aprovada a alteração simplificada da delimitação da Reserva Ecológica Nacional do município de Odemira, com as áreas a excluir identificadas na planta e no quadro anexo ao presente despacho, que dele fazem parte integrante.
- 2 — A referida planta, o quadro anexo e a memória descritiva do presente processo podem ser consultados na Comissão de Coordenação e Desenvolvimento Regional do Alentejo (CCDR do Alentejo), bem como na Direção Geral do Território.
- 3 — O presente despacho produz efeitos no dia seguinte ao da sua publicação.

4 de julho de 2016. — O Presidente (em regime de substituição),
Roberto Pereira Grilo.

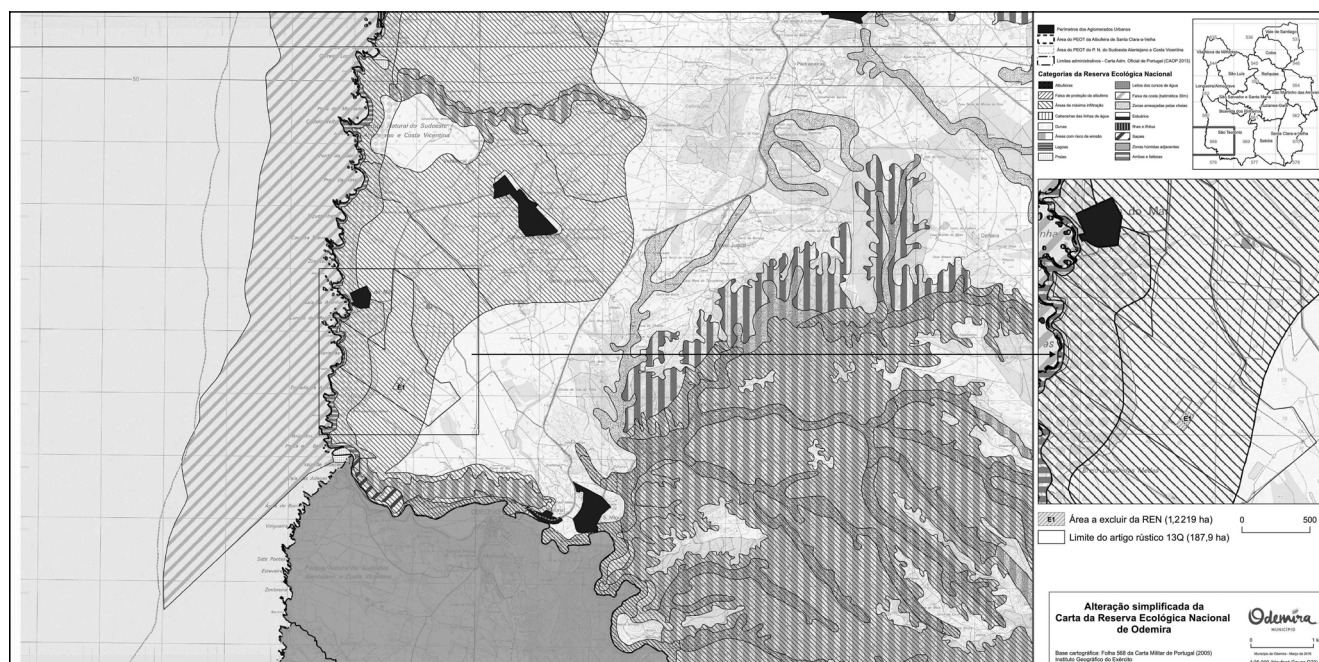

Alteração simplificada da reserva ecológica nacional do concelho de odemira

QUADRO ANEXO

Áreas a excluir

N.º de ordem	Superfície (ha)	Tipologia	Fim a que se destina	Síntese da fundamentação	Uso atual	Uso proposto
E1	1,2219	AEPR ^a	Exploração agrícola . . .	Incompatibilidade com o regime da REN . . .	Uso agrícola . . .	Uso agroindustrial

¹ AEPR — Áreas estratégicas de proteção e recarga de aquíferos (áreas de máxima infiltração na cartografia da REN agora alterada)