#125

em agenda

Odemira

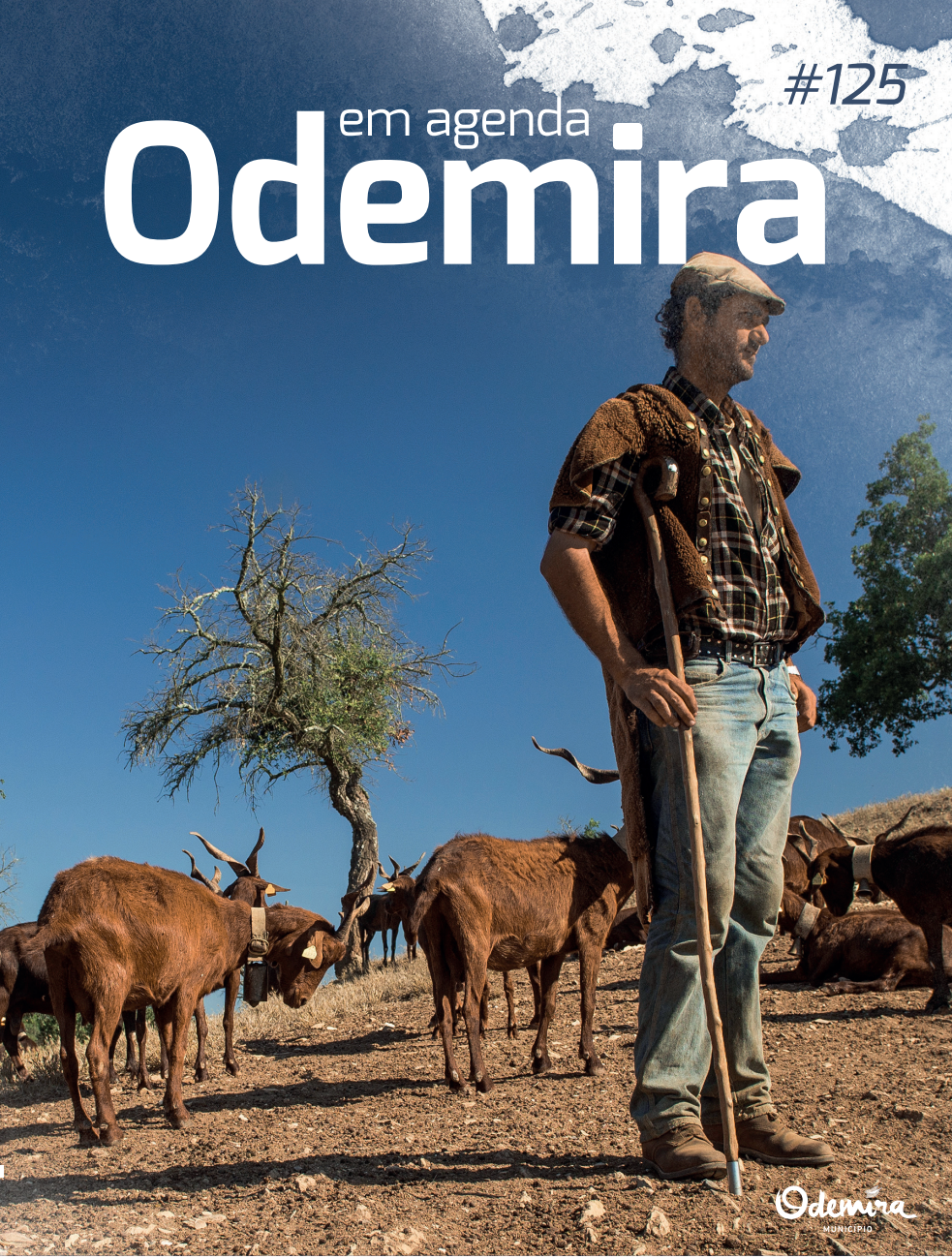

Odemira MUNICÍPIO

jan | fev | mar | abr | mai | jun | jul | ago | set | out | nov | dez 2018

em agenda Odemira

#125

Ficha Técnica
Propriedade Município de Odemira
Diretor José Alberto Guerreiro
Coordenação Isabel Vilhena
Periodicidade Mensal
Edição C.M.O. / Divisão de Gestão Interna-Setor de Comunicação e Informação
Impressão Litográfis
Tiragem 13.000 exemplares
Distribuição Gratuita

Inserção de conteúdos
Os conteúdos para divulgação na agenda deverão ser enviados para rpa@cm-odemira.pt até ao dia 10 do mês anterior à edição.

Este programa pode ser alterado por motivos imprevistos.

índice

destaque **p. 6**

FACECO
Feira das Atividades Culturais e Económicas do Concelho de Odemira

infantil **p. 10**

artes **p. 12**

música **p. 16**

teatro **p. 18**

social **p. 19**

economia **p. 21**

ambiente **p. 24**

desporto **p. 26**

participação cívica **p. 27**

contactos **p. 28**

deliberações **p. 29**

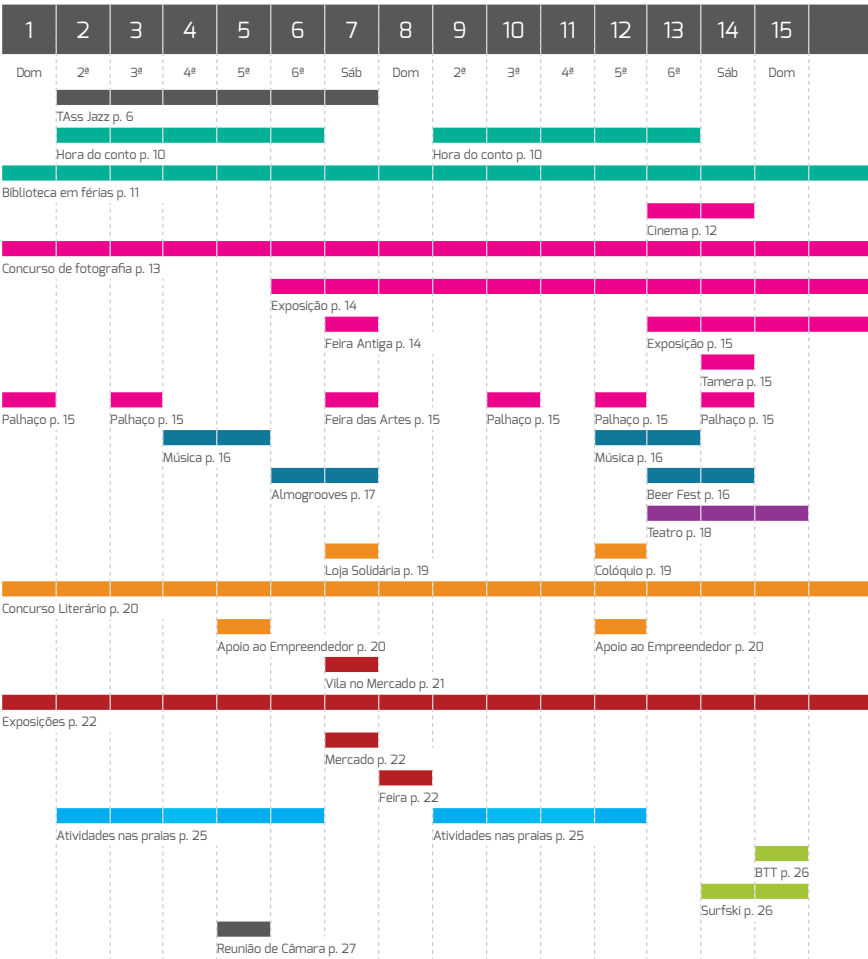
1 2 3 4 5 6 7 8 9 10 11 12 13 14 15
Dom 2ª 3ª 4ª 5ª 6ª Sáb Dom 2ª 3ª 4ª 5ª 6ª Sáb Dom
TAss Jazz p. 6
Hora do conto p. 10
Hora do conto p. 10
Biblioteca em férias p. 11
Cinema p. 12
Concurso de fotografia p. 13
Exposição p. 14
Feira Antiga p. 14
Exposição p. 15
Tamera p. 15
Palhaço p. 15
Palhaço p. 15
Feira das Artes p. 15
Palhaço p. 15
Palhaço p. 15
Palhaço p. 15
Música p. 16
Música p. 16
Almogrooves p. 17
Beer Fest p. 16
Teatro p. 18
Loja Solidária p. 19
Colóquio p. 19
Concurso Literário p. 20
Apoio ao Empreendedor p. 20
Apoio ao Empreendedor p. 20
Vila no Mercado p. 21
Exposições p. 22
Mercado p. 22
Feira p. 22
Atividades nas praias p. 25
Atividades nas praias p. 25
BTT p. 26
Surfski p. 26
Reunião de Câmara p. 27

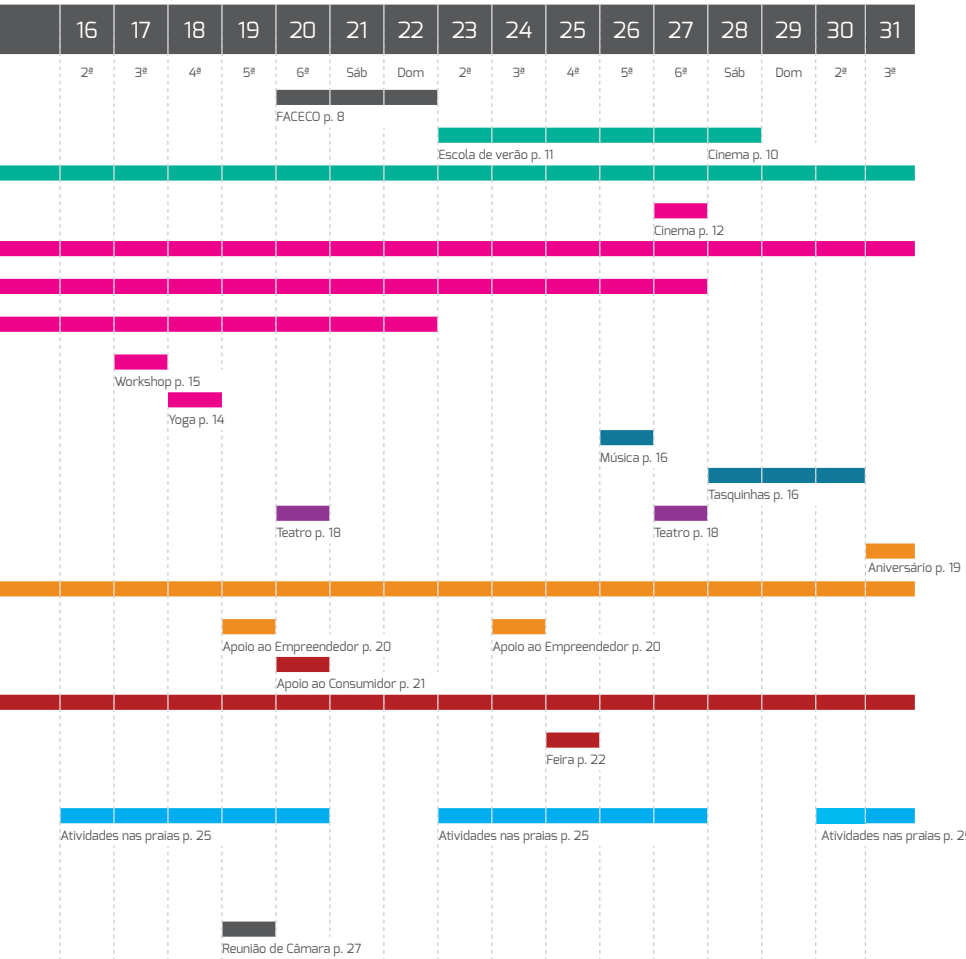
16 17 18 19 20 21 22 23 24 25 26 27 28 29 30 31
2ª 3ª 4ª 5ª 6ª Sáb Dom 2ª 3ª 4ª 5ª 6ª Sáb Dom 2ª 3ª
FACECO p. 8
Escola de verão p. 11
Cinema p. 10
Cinema p. 12
Workshop p. 15
Yoga p. 14
Música p. 16
Tasquinhas p. 16
Teatro p. 18
Teatro p. 18
Aniversário p. 19
Apoio ao Empreendedor p. 20
Apoio ao Empreendedor p. 20
Apoio ao Consumidor p. 21
Feira p. 22
Atividades nas praias p. 25
Atividades nas praias p. 25
Atividades nas praias p. 25
Reunião de Câmara p. 27

JASS ODEMIRA

2 a 7 jul

Workshops

WORKSHOP DE CORDAS

Quintal da Música

2 a 3 jul 18h00 / 20h00 e 21h00/23h00

4 jul 16h00 / 17h30

WORKSHOP DE SOPROS

Casa do Povo

3 jul 18h00 / 20h00 e 21h00/23h00

4 jul 16h00 / 17h30

Espetáculos

Quintal da Música

4 jul 18h00

APRESENTAÇÃO DOS WORKSHOPS

4 e 5 jul 21h30

Concertos pela Associação Jazz e Não Só

Cerro do Peguinho

6 jul

21h30 **ARSÉNIO MARTINS & AROMA JAZZ TRIO**

23h00 **ELAS E O JAZZ**

7 jul

21h30 **MANO A MANO**

23h00 **ISABEL RATO QUINTETO**

/ Entradas livres /

FACECO

Feira das Atividades Culturais e Económicas do Concelho de Odemira

julho '18
20-22

[PARQUE DE FEIRAS
E EXPOSIÇÕES - S.TEOTÓNIO]

Exposições
Concursos de gado
Gastronomia
Artesanato
Desporto
Animação infantil
Animação de rua
Espetáculos

FADO LÉLÉ » sexta, 20 julho

MIGUEL GAMEIRO » sábado, 21 julho

FERNANDO DANIEL » domingo, 22 de julho

CINEMA

Cineteatro Camacho Costa, Odemira

28 jul, sábado, 15h00/21h30

The Incredibles 2: Os Super-Heróis

Versão Portuguesa
De Brad Bird
EUA | Animação | M6
Helen é chamada para liderar uma campanha que irá trazer os Super-Heróis de volta, enquanto Bob se encontra em casa a tratar das tarefas normais do dia-a-dia, com Violet, Dash e o bebé Jack – cujos superpoderes estão prestes a ser descobertos.

A Hora do Conto, 16h30

Biblioteca Municipal José Saramago, Odemira

2 a 6 jul

"Ler Doce Ler" de José Jorge Letria

9 a 13 jul

"História do livro activo" de Conceição Areias

ALTERAÇÃO DE HORÁRIO DE FUNCIONAMENTO DA BIBLIOTECA MUNICIPAL – FÉRIAS DE VERÃO

Até 15 de setembro, a Biblioteca abre ao público de segunda a sexta-feira, entre as 10h00 e as 18h00.
Encerra aos sábados, domingos e feriados.

BIBLIOTECA EM FÉRIAS – VERÃO

Biblioteca Municipal José Saramago, Odemira

2, 6, 13 e 25 jul
Tardes de Karaoke na Biblioteca, sessões de Karaoke infantil a partir dos 5 anos

3, 4, 10 jul
Atividades de expressão plástica a partir dos 5 anos

5 jul
Pinturas faciais
a partir dos 3 anos

9, 16, 23 e 30 jul
Dança criativa, por Albina Petrolati crianças entre 6 e 12 anos

11 jul
Workshop Digital – Robots, arte e aprendizagem, pela Ardozia a partir dos 6 anos

12 jul
Workshop Digital – Constrói o teu próprio jogo, pela Ardozia a partir dos 10 anos

17 jul
O Prínicipe Sansolaranja, pelo Grupo de Teatro Bonecos de Trapo a partir dos 4 anos

19 jul
Mina vem à Biblioteca, pelo Centro de Ciência Viva do Lousal, atividades experimentais crianças entre 5 e 12 anos (2 sessões 10h00 e 14h30)

26 jul
Oficina das árvores e dos avós, por Marina Plácido, oficina de ilustração e poesia para comemorar o Dia dos Avós crianças entre 6 e 12 anos

27 jul
Yoga de palmo e meio, por Tiago Jesus, sessão de yoga para crianças
crianças entre os 6 e 10 anos

23 a 27 jul, 10h00/17h30

Escola de Verão para Crianças e Jovens

Cultivamos Cultura, S. Luís

Arte | Ciência | Tecnologia | Ateliês | Experiências | Saídas de Campo.... em ambiente descontraído e criativo

Público-alvo: crianças e jovens dos 6 aos 14 anos | Valor: 100 € (sem almoço incluído; inclui materiais, seguro e snacks ao longo do dia)

Inscrições e informações: info@cultivamoscultura.org

CINEMA • Cineteatro Camacho Costa, Odemira

13 jul, sexta-feira, 21h30

Deadpool

De David Leitch
EUA | Ação/Comédia | M/14
Depois de sobreviver a um ataque bovino quase fatal, o desfigurado chef de cafetaria Wade Wilson luta para cumprir o sonho de se tornar o barman mais sexy de Mayberry, enquanto lida com o facto de ter perdido o paladar.

14 jul, sábado, 21h30

Os Empatas

De Kay Cannon
EUA | Comédia | M/14
Quando três pais dão de caras com o pacto das filhas para perderem a virgindade no baile de finalistas, iniciam uma missão secreta para terminar com o plano das jovens.

27 jul, sexta-feira, 21h30

Mundo Jurássico: Reino Caído

De Juan Antonio Bavona
EUA | Ação/Aventura | M/12
Claire e Owen reencontram-se após o desastre de "Mundo Jurássico" que quase lhes custou as vidas e deixou um rasto de destruição. Em causa está uma operação de resgate dos dinossauros que ainda se encontram na ilha prestes a explodir.

CONCURSO de FOTOGRAFIA

2018

« Ano Europeu do Património Cultural »

Participe até 31 de agosto

concurso.fotografia@cm-odemira.pt

SOPA DOS ARTISTAS

Odemira

MUNICÍPIO

6 a 27 jul

Exposição de Fotografia "A Maior Flor do Mundo"

• Biblioteca Municipal José Saramago, Odemira

Baseado no conto de Saramago, o espetáculo é a manifestação final de um trabalho de voluntariado levado a cabo durante cinco semanas, com 29 jovens do Litoral Alentejano, com e sem deficiência, numa sublime inclusão através das artes. Inauguração a 6 de julho, pelas 17h30

Exposição integrada no projeto A Maior Flor do Mundo, promovido pelo Núcleo de Grândola da Associação Pais-em-Rede, em parceria com a Macau Artfusion.

18 jul, 18h00

Yoga entre Livros, por Tiago Jesus

• Biblioteca Municipal José Saramago, Odemira

Destinado ao público em geral. Mediante inscrição prévia limitada a 8 participantes.

7 jul, 15h00

Feira Antiga

• S. Teotónio

Animação | Artesanato | Petiscos | 2.º Concurso de Melhor Traje | Espetáculo com Celina da Piedade | Baile com Carlos Agapito

Aceite o convite, entre no espírito e participe vestindo-se com trajes dos anos 30/40

• Sociedade Recreativa Sãoteotoniense, S. Teotónio

13 a 22 jul

Exposição de Pintura de Artur Efigénio

Entrada gratuita

17 jul, 10h00

Workshop de Iniciação à Meditação, com Francisco Ferreira

Entrada gratuita

---

14 jul, 14h30/18h00

Tarde Aberta em Tamera

• TAMERA - Centro Internacional de Pesquisa para a Paz, Monte do Cerro, Relíquias

Participação sob donativo com inscrição obrigatória.

Inscrições: office@tamera.org | 283 635 306

Informações: www.tamera.org

Noites de Verão com o Palhaço Enano

1, 3, 10, 12 jul, 21h45

• Vila Nova de Milfontes, Junto ao Castelo

14 jul, 21h45

• Zambujeira do Mar, Largo da Igreja

7 jul, 10h30/24h00

Feira das Artes

• Largo do Rossio, Vila Nova de Milfontes

10h30, Abertura da Feira Exposição e Oficinas de Artesãos

11h00, Abertura dos ateliers e atividades para crianças

12h00, "O Príncipe Sansola-ranja", pelo grupo Bonecos de Trapo

20h30, Flauta de Pan por Peter Segesseman

21h00, Lançamento dos livros "Virada para o Mar" e "Companheiros da Alegria" de Maria Amália

21h30, Juntos Aprendemos, Grupo de Cantares do Agrupamento Horizontal de Escolas de Vila Nova de Milfontes

22h00, "As Botas do Chico" pelo grupo Teatro do Mira

23h00, Atuação das Gentes do Alto Mira, Grupo Musical e Etnográfico do Alto Mira de Santa-Clara-a-Velha

Apoios: Município de Odemira / Junta de Freguesia de Vila Nova de Milfontes

ÀS QUINTAS NO QUINTAL

» animação de verão

Quintal da Música, Odemira

- Entradas livres -

Organização: Município de Odemira

21h30

4 jul
JAZZ e Não Só
(inserido no Festival TASS JAZZ)

5 jul
JAZZ e Não Só
(inserido no Festival TASS JAZZ)

12 jul
Tibórnia
(música tradicional alentejana)

26 jul
Pedro Mestre e Campaniça Trio
(música tradicional alentejana)

---

13 jul, 21h30
Overlook Hotel DJ Set (Disco, Funk, 80s, Hip Hop)

Sociedade Recreativa Sãoteotoniense, S. Teotónio

28, 29 e 30 jul, 18h30
20ª Edição das Tasquinhas de São Luís

Largo da Junta de Freguesia, S. Luís

Gastronomia | Artesanato Local | Animação de rua | Insufláveis | Concertos | Bailes

Inscrições:
sociedade.sanluizense@gmail.com | 926 708 081

13 e 14 jul
Odemira Beer Fest

Zona Ribeirinha de Odemira

13 jul, sexta-feira, 22h00
Marco Filipe, Rúben Baião e G-AMADO

14 jul, sábado, 19h00
Atar e Pôr ao Fumeiro, Brasa Doirada, Linhas Cruzadas e DJ Peter Zamb

ALMOGROOVES
SOM, SOL E MAR

6 e 7 JULHO 2018

LARGO DA PRAIA DO ALMOGRAVE

SEXTA 6 JULHO

NOITE 21h30

Ninja Kore

Fita Cola

Linhas Cruzadas

DJ Lighthouse

ENTRADA SOLIDÁRIA

Produto alimentar
ou de higiene

SÁBADO 7 JULHO

SUNSET PARTY 18h00

DJ Roger & DJ Abibe

NOITE 21h30

Shakra

Kiss Kiss Bang Bang

Ben & The Pirates

Barbass

DJ Peter Zamb

animar o verão

- Vila Nova de Milfontes, Largo do Rossio
- Almograve, Largo da Igreja
- Zambujeira do Mar, Largo Miramar

Grupo de Teatro do Mira "Os Amorosos"

13 jul, 21h30
• Sociedade Recreativa Sanluizense
14 jul, 21h30
• Casa do Povo de Vila Nova de Milfontes
15 jul, 15h00
• Casa do Povo de Relíquias
20 jul, 21h30
• Associação Cultural Recreativa e Desportiva da Longueira
27 jul, 21h30
• Sociedade Recreativa São Teotoniense

14 jul, 21h37

Apresentação da peça, "Selva Humana"

• Auditório da Sociedade Recreativa Sãoteotoniense, S. Teotónio

Esta peça resulta do trabalho final da Turma de Teatro Jovem da Sociedade Recreativa Sãoteotoniense.
A sociedade padronizada, sistemática, politicamente correta que é aceite por todos esconde preconceitos e estereótipos.
Por trás de uma bonita gravata pode estar um grande urso! A hipocrisia desta sociedade cheia de boas maneiras!

Entradas gratuitas.

LOJA SOLIDÁRIA

7 jul, 10h30

Reabertura da Loja Solidária de Odemira

Mercado Municipal, Odemira

Animação pelo Grupo Coral da Universidade Sénior de Odemira

12 jul, 9h30

Colóquio Anual de Educação Tema: "Flexibilização Curricular"

Cineteatro Camacho Costa, Odemira

Dirigido à comunidade educativa do concelho de Odemira.

Uma iniciativa do Município no âmbito do programa ODETE – Odemira Território Educativo.

Informações: Setor da Educação do Município de Odemira | 283 320 900 | 963 363 201

OdeTE
Odemira Território Educativo

31 jul, 19h30

66º Aniversário do Dr. Duarte Silva

Campo de Jogos, Rua da Praça, Vila Nova de Milfontes

Evento anual que assinala o aniversário de Joaquim José Duarte Silva (1952-2012) com intervenções sobre saúde e comunidade local. A iniciativa é marcada pela atribuição do Prémio de Mérito Escolar ao melhor aluno do Ensino Secundário do Concelho de Odemira, assim como uma contribuição solidária destinada a um habitante de Vila Nova de Milfontes com necessidades especiais.

Informações e inscrições: duarte.silva@mirabusiness.pt | 917 300 984

"Uma Ponte para a Igualdade"

Concurso Literário Intermunicipal sobre a Igualdade de Género 2018

Até dia 16 de agosto estão abertas as inscrições para o Concurso Literário Intermunicipal sobre a Igualdade de Género 2018. Serão premiadas três obras inéditas, no estilo de Conto. Podem participar todas as pessoas singulares, com idade igual ou superior a 18 anos.

Informações: igualdadegenero@cm-odemira.pt

Serviço Móvel de Apoio ao Empreendedor e à Inserção Profissional

É empreendedor/a e pretende criar o seu próprio negócio? Tem ideias para expandir ou modernizar a sua atividade? Prestamos toda a informação que necessita de forma gratuita na sua Junta de Freguesia.

5 jul Juntas de Freguesia de **Boavista dos Pinheiros**, **S. Luís** e **Vila Nova de Milfontes**

12 jul Juntas de Freguesia de **Colos**, **S. Martinho das Amoreiras**, **Vale Santiago** e **Relíquias**

19 jul Juntas de Freguesia de **Luzianes-Gare**, **Santa Clara-a-Velha** e **Sabóia**

24 jul Juntas de Freguesia de **Longueira/Almograve** e **S. Teotónio**

Informações: dora.guerreiro@taipa-desenvolvimento.pt | 282 320 020

VILANO MERCADO MUNICIPAL

ODEMIRA

7 jul

9h/15h

20 jul, 12h00/15h00

Apoio ao Consumidor DECO (gratuito)

• Parque de Feiras e Exposições, São Teotónio
Ação realizada no âmbito da FACECO

FEIRA CAÇA & PESCA MAIOR — DESPORTIVA

#INSCRIÇÕES ABERTAS

1 e 2 set

Feira da Caça Maior & Pesca Desportiva

• Parque de Feiras e Exposições, S. Teotónio
Inscrições até 5 de agosto, através de envio da ficha disponível em www.cm-odemira.pt, para gae@cm-odemira.pt ou entregue no Balcão Único do Município.

Posto de Turismo do Almograve

1 a 31 jul

Exposições de artesanato e produtos locais

Postos de Turismo

ALMOGRAVE
Artesanato: Prendas do Mar de Luís Miguel Veiga | Cestaria de António Valério Ramos

SANTA CLARA-A-VELHA
Artesanato: Tecelagem de Carlos Oliveira | Peças em madeira de oliveira da Alentejo Azul | Peças em barro de Paulo e Inês Olaria
Vinhos/Licores: Licores da Casa7

ODEMIRA
Artesanato: Cerâmica de Rita Morais
Produtos Gastronómicos: Queijo do Caprino de Odemira

VILA NOVA DE MILFONTES
Artesanato: Cerâmica de Bé Lameira | Cerâmica de Cilinha Fonseca | Trabalhos em Palma de Célia Teixeira
Produtos Gastronómicos: Azeites e compotas da Herdade do Amarelo
Vinhos/Licores: Vinho Encosta da Fornalha

ZAMBUJEIRA DO MAR
Artesanato: Joalharia de Susanne Rowekamp | Instrumentos Musicais de Marco Vieira
Produtos Gastronómicos: Mel da Apicortes | Azeite da Herdade de Vale d' Casca
Vinhos/Licores: Vinho Biológico do Carvalhal

7 jul

Mercado Mensal de Velharias e Produtos Locais

Largo do Vale Brique, S. Martinho das Amoreiras

 # FEIRAS ANUAIS
8 jul, Santa Clara-a-Velha
25 jul, Amoreiras-Gare, freguesia de S. Martinho das Amoreiras

RESTAURANTE DE ZAMBUJEIRA DO MAR É PRÉ-FINALISTA NAS 7 MARAVILHAS À MESA

A mesa "Barco à Mesa na Zambujeira do Mar" do restaurante Costa Alentejana é uma das 49 pré-finalistas das 7 Maravilhas à Mesa®, o tema de 2018 7 Maravilhas de Portugal.

O restaurante Costa Alentejana e o Município de Odemira inscreveram a nossa mesa no âmbito das "Mesas de Mar", em três categorias (gastronomia, vinhos / azeites e roteiros).

GASTRONOMIA
1. Pão: Pão da Zambujeira
2. Petiscos: Polvo grelhado, temperado com azeite, alhos e coentros
3. Peixe e Marisco: Barco de Marisco da Costa Alentejana

VINHOS E AZEITES
4. Rosés: Vinho Rosé Vicentino 2015
5. Brancos: Vinho Branco Vicentino 2016
6. Licorosos: Medronho SW

ROTEIROS
7. Experiências únicas: Rota Vicentina

Votação via telefone durante as Galas

Inicia-se agora um espaço de promoção das 49 mesas que culminará numa das 7 Galas Pré-Finalistas, que decorrerão entre 22 de julho e 2 de setembro. Nas galas serão eleitas duas mesas que terão presença na Gala Final de 22 setembro, onde serão conhecidas as 7 Maravilhas à Mesa®.

Odemira recebe Gala RTP no dia 19 de agosto

No dia 19 de agosto, a vila de Odemira recebe a 5ª Gala Eliminatória, transmitida em direto pela RTP. Nesta data, o "Barco à Mesa na Zambujeira do Mar" será votado, via telefone, para número a divulgar no momento. Fique desde já convidado para assistir à gala e para votar na mesa do concelho de Odemira.

AS MELHORES PRAIAS DE PORTUGAL

9 Bandeiras azuis

4 Praias acessíveis

1 Praia naturista

7 Bandeiras ouro

Odemira
MUNICÍPIO

toda a informação de
cada uma das praias

BANDEIRA AZUL

ATIVIDADES DE SENSIBILIZAÇÃO AMBIENTAL NAS PRAIAS

O grupo de Teatro Os Piscos apresenta "Sardinha Esquecida"

23 jul, 14h30
- Praia das Furnas

23 jul, 16h30
- Praia do Almograve

24 jul, 10h30
- Praia do Farol

24 jul, 16h30
- Praia do Carvalhal

25 jul, 10h30
- Praia da Franquia

25 jul, 16h30
- Praia do Malhão

26 jul, 10h30
- Praia dos Alteirinhos

26 jul, 16h30
- Praia da Zambujeira do Mar

27 jul, 11h30
- Praia Fluvial de Santa Clara-a-Velha

10h00/12h00
Jogos Didáticos "Na Areia Brincamos, no Mar Respiramos"

10h00/12h00
Ação "Quem cuida e trata não joga beata"

2, 16 e 30 jul
- Praia do Farol

3, 17 e 31 jul
- Praia do Carvalhal

4 e 18 jul
- Praia do Malhão

5 e 19 jul
- Praia do Almograve

6 e 20 jul
- Praia Fluvial de Santa Clara-a-Velha

9 jul
- Praia da Franquia

10 e 24 jul
- Praia da Zambujeira do Mar

11 e 25 jul
- Praia das Furnas

12 e 26 jul
- Praia dos Alteirinhos

15 jul

12ª Rota do Medronho / 2ª Prova da Taça Concelhia de BTT

Amoreiras-Gare

Organização: GDR Amoreiras-Gare

27 KM 14H00

SINES • VILA NOVA DE MILFONTES

4ª ETAPA CAMPEONATO NACIONAL CANOAGEM MAR

SURFSKI

SW ALENTEJANO

14/15 JULHO

2018

organização: Odemira MUNICÍPIO · Sines · Vila Nova de Milfontes

apoios: Vila Nova de Milfontes · Junta de Freguesia de Porto Covo

5 jul, 14h30
• Igreja da Misericórdia, Odemira
Para assinalar o Ano Europeu do Património Cultural.
A primeira reunião do mês permite assistência e participação cívica
19 jul, 14h30
• Paços do Concelho, Odemira

Reunião da Câmara Municipal de Odemira

OP'18
ORÇAMENTO
PARTICIPATIVO

OP MUNICIPAL + OP DAS FREGUESIAS = ODEMIRA 100% OP

Participação a partir dos 14 anos
Votação no mês de novembro » Presencial + Online + SMS

O seu voto pode fazer a diferença! Participe!

www.op.cm-odemira.pt

Biblioteca Municipal José Saramago
Tel. 283 320 930
Bombeiros Voluntários de Odemira
Tel. 283 320 800
Bombeiros Voluntários de Vila Nova de Milfontes
Tel.283 996 620
Câmara Municipal de Odemira
Tel. 283 320 900
Serviço de avarias (água)
Tel. 963 929 963
Cartório Privado de Odemira
Tel. 283 322 470
Centro de Saúde de Odemira
Tel. 283 320 130
Cineteatro Camacho Costa
Tel. 283 320 881
Comissão de Proteção de Crianças e Jovens
Tel. 283 320 915
Piscinas Municipais
Tel. 283 322 234
Pavilhão Municipal
Tel. 283 322 892
CTT Odemira
Tel. 283 320 030
Farmácia Alfeirão
(Vila Nova de Milfontes)
Tel. 283 998 212 / 283 998 169
Farmácia Milfontes
Tel. 283 691 106
Farmácia Central (Odemira)
Tel. 283 322 183
Farmácia Confiança (Odemira)
Tel. 283 300 010
Farmácia do Mar (Zambujeira do Mar)
Tel. 283 961 540
Farmácia Palma (S. Teotónio)
Tel. 283 959 203
Farmácia Popular (S. Luís)
Tel. 283 976 155 / 918 246 281
Farmácia Popular (Sabóia)
Tel. 283 882 159
Farmácia de Santa Clara
Tel. 283 881 145
Farmácia Nova de S. Teotónio
Tel. 283 961 690
Gabinete de Apoio à Vítima e ao Agressor
Tel. 969 861 953
G.N.R. Colos
Tel. 283 691 171
G.N.R. Odemira
Tel. 283 322171
G.N.R. Sabóia
Tel. 283 882 171
G.N.R. S. Luís
Tel. 283 976 171
G.N.R. S. Teotónio
Tel. 283 959 017
G.N.R. Vila Nova de Milfontes
Tel. 283 990 028
Comando de Destacamento Territorial de Odemira (V. N. Milfontes)
Tel. 283 990 020
Parque Natural SW. Alentejano e Costa Vicentina
Tel. 283 322 735
Praça de Taxi - Odemira
Tel. 283 322 404
Posto de Turismo Odemira
Tel. 283 320 986
Posto de Turismo Santa Clara-a-Velha
Tel. 283 881 358
Posto de Turismo V. N. de Milfontes
Tel. 283 996 599
Posto de Turismo Zambujeira do Mar
Tel. 283 961 144
Serviço Municipal de Proteção Civil
Tel. 283 320 911 / 961 620 622
Repartição de Finanças de Odemira
Tel. 283 322 251
Rodoviária do Alentejo SA
Tel. 283 322 340
Serviço Local de Segurança Social
Tel. 300 502 502
Tribunal da Comarca do Alentejo Litoral/ Secretaria do Juízo de Odemira
Tel. 283 101 530

Edital N.º 34/2018Deliberações da Reunião Ordinária da Câmara Municipal de 17 de maio de 2018
1. - PERÍODO DE ANTES DA ORDEM DO DIA
2. - ORDEM DO DIA
2.1. - CÂMARA MUNICIPAL - SERVIÇOS DE APOIO À GESTÃO MUNICIPAL
2.1.1. - GABINETE DE APOIO AO PRESIDENTE
1 - Assuntos para conhecimento.
A Câmara Municipal tomou o devido conhecimento.
2 - Direção Geral de Recursos Naturais, Segurança e Serviços Marítimos - Envio de projeto de Aquicultura - Viveiros Rio Mira.
Apreciado o assunto, a Câmara Municipal deliberou, por unanimidade, emitir parecer favorável à pretensão.
2.2. - DIVISÃO DE GESTÃO INTERNA
1 - Relação de Ordens de Pagamento efetuadas no período de 26/04/2018 a 09/05/2018.
A Câmara Municipal tomou o devido conhecimento.
2.3. - DIVISÃO DE OBRAS MUNICIPAIS
1 - Construção da EB1 de S. Teotónio - Suspensão da execução dos trabalhos por motivos de segurança e levantamento da suspensão da execução dos trabalhos - ratificação das decisões de suspensão e fim da suspensão dos trabalhos.
A Câmara Municipal tomou o devido conhecimento e deliberou, por unanimidade, a ratificação nos termos propostos.
2.4. - DIVISÃO DE LICENCIAMENTO E GESTÃO TERRITORIAL
1 - Relação dos processos de licenciamento/comunicação de obras e loteamentos particulares e de atividades económicas, levados a despacho do Senhor Presidente da Câmara Municipal no período compreendido entre 27/04/2018 e 10/05/2018, nos termos das propostas nº 5-A/2017P, referente a delegação de competências aprovada em reunião extraordinária da Câmara Municipal realizada no dia 18/10/2017 e do senhor Vereador com competências delegadas, nos termos do despacho de delegação e subdelegação de competências nº 139-A/2017P, datado de 26/10/2017.
A Câmara Municipal tomou o devido conhecimento.
2.5. - DIVISÃO DE INFRA-ESTRUTURAS E LOGÍSTICA
1 - Estudo de numeração de polícia para arruamento denominado "Beco da Imprensa", sito no Brejão, Freguesia de São Teotónio.
Apreciado o assunto, a Câmara Municipal deliberou, por unanimidade, aprovar nos termos propostos.
2 - Pedido de estacionamento reservado a pessoas com deficiência e estacionamento reservado a ambulâncias na Rua Custódio Brás Pacheco, em Vila Nova de Milfontes.
Apreciado o assunto, a Câmara Municipal deliberou, por unanimidade, aprovar nos termos propostos.
3 - Pedido de dois estacionamentos reservados a uma Escola de Condução na Avenida das Escolas, em São Teotónio.
Apreciado o assunto, a Câmara Municipal deliberou, por unanimidade, aprovar nos termos propostos.
4 - Estudo de Numeração de Polícia do arruamento denominado por "Rua Principal" em Baiona: Freguesia de São Teotónio.
Apreciado o assunto, a Câmara Municipal deliberou, por unanimidade, aprovar nos termos propostos.
5 - Plano de Trânsito - Fei˜Tur 2018 - Feira Nacional de Turismo Desportivo e de Natureza.
Apreciado o assunto, a Câmara Municipal deliberou, por unanimidade, aprovar nos termos propostos.
2.6. - DIVISÃO DE DESENVOLVIMENTO SÓCIO-CULTURAL
1 - Protocolo de Colaboração entre o Município de Odemira e a ASSESTA - Associação de Escritores do Alentejo.
Apreciado o assunto, a Câmara Municipal deliberou, por unanimidade, aprovar nos termos propostos.
2 - Ação Social Escolar: Novos Pedidos, Nova Documentação e Reanálise.
Apreciado o assunto, a Câmara Municipal deliberou, por unanimidade, aprovar nos termos propostos.
3 - Protocolo de colaboração entre o Município de Odemira e a Cautchú - Associação de Promoção e Desenvolvimento do Desporto.
Apreciado o assunto, a Câmara Municipal deliberou, por unanimidade, aprovar nos termos propostos.
4 - Proposta de atribuição de subsídio à Fábrica da Igreja Paroquial da Freguesia de Sabóia, para execução do Plano de Ação da Comissão Social Interfreguesias de Luzianes-Gare, Sabóia e Santa Clara a Velha.

Apreciado o assunto, a Câmara Municipal deliberou, por unanimidade, aprovar nos termos propostos.
5 - Atribuição de subsídio à Associação de Estudantes do Colégio Nossa Senhora da Graça de Vila Nova de Milfontes.
Apreciado o assunto, a Câmara Municipal deliberou, por unanimidade, aprovar nos termos propostos.
6 - Protocolo de colaboração para a organização do evento desportivo multidisciplinar "Brisas do Atlântico 2018".
Apreciado o assunto, a Câmara Municipal deliberou, por unanimidade, aprovar nos termos propostos.
7 - Programa de apoio às atividades culturais e recreativas do Concelho de Odemira/2018 - Apreciação de reclamações e proposta de aprovação da lista definitiva.
Apreciado o assunto, a Câmara Municipal deliberou, por unanimidade, aprovar nos termos propostos.
8 - Protocolo de Colaboração entre a COFINA MEDIA, S.A. E o Município de Odemira no âmbito do evento desportivo multidisciplinar Brisas do Atlântico 2018.
Apreciado o assunto, a Câmara Municipal deliberou, por unanimidade, aprovar nos termos propostos.
9 - Atribuição de Subsidio à Associação de Estudantes da Escola Secundária Dr. Manuel Candeias Gonçalves de Odemira.
Apreciado o assunto, a Câmara Municipal deliberou, por unanimidade, aprovar nos termos propostos.
Paços do Concelho de Odemira, 18 de maio de 2018

Edital N.º 38/2018
Deliberações da Reunião Ordinária
da Câmara Municipal de 7 de junho de 2018
1. - PERÍODO DE ANTES DA ORDEM DO DIA
2. - ORDEM DO DIA
2.1. - CÂMARA MUNICIPAL - SERVIÇOS DE APOIO À GESTÃO MUNICIPAL
2.1.1. - GABINETE DE APOIO AO PRESIDENTE
1 - Assuntos para conhecimento.
A Câmara Municipal tomou o devido conhecimento.
2 - Proposta n.º 11/2018 P - Protocolo de Colaboração com a CACO - 2ª Fase do Projeto de OP CRIAR – Centro de Artes e Ofícios.
Apreciado o assunto, a Câmara Municipal deliberou, por unanimidade, aprovar nos termos propostos.
2.1.2. - GABINETE DE APOIO AO ELEITO LOCAL
1 - Proposta n.º 4/2018 V-DSL - Cessação do Acordo de Gestão do Antigo "Lagar do Senhor Varela"- S. Martinho das Amoreiras.
Apreciado o assunto, a Câmara Municipal deliberou, por unanimidade, aprovar nos termos propostos.
2 - Proposta n.º 5/2018 V-DSL- Protocolo de Cedência de Instalações à CAL - Cooperativa para a Promoção da Saúde e Bem-Estar, CRL.
Apreciado o assunto, a Câmara Municipal deliberou, por unanimidade, aprovar nos termos propostos.
2.2. - DIVISÃO DE RECURSOS HUMANOS E JURÍDICA
1 - Sentença - Processo de Impugnação n.º 76/16.9BEBJA - Tribunal Administrativo e Fiscal de Beja - Infraestruturas de Portugal, S.A..
A Câmara Municipal tomou o devido conhecimento.
2.3. - DIVISÃO DE GESTÃO INTERNA
1 - Atribuição dos Lotes 163I e 164I do Loteamento Municipal de Boavista dos Pinheiros – Componente Industrial, à empresa Terra Crua Construções Ecológicas, Lda.: Audiência prévia.
Apreciado o assunto, a Câmara Municipal deliberou, por unanimidade, reiterar a solicitação prévia e obrigatória do Estudo Prévio e do enquadramento da proposta de investimento a realizar nos lotes 163I e 164I, com o prazo de 60 (sessenta) dias.
2 - Aquisição de gasóleo rodoviário a granel para o Posto de Abastecimento do Município de Odemira, ao abrigo de Acordo Quadro celebrado pela CC-CIMAL: Adjudicação.
Apreciado o assunto, a Câmara Municipal deliberou, por unanimidade, aprovar nos termos propostos.
3 - Relação de Ordens de Pagamento efetuadas no período de 10/05/2018 a 29/05/2018.
A Câmara Municipal tomou o devido conhecimento.
4 - 5ª Modificação Orçamental - 2018: 3ª Alteração ao Orçamento da Despesa;3ª Alteração ao Plano de Atividades Municipal (PAM) e 3ª Alteração ao Plano Plurianual de Investimentos (PPI).
A Câmara Municipal tomou o devido conhecimento.
2.4. - DIVISÃO DE LICENCIAMENTO E GESTÃO TERRITORIAL
1 - Relação dos processos de licenciamen-

to/comunicação de obras e loteamentos particulares e de atividades económicas, levados a despacho do Senhor Presidente da Câmara Municipal no período compreendido entre 11/05/2018 e 31/05/2018, nos termos das propostas nº 5-A/2017P, referente a delegação de competências aprovada em reunião extraordinária da Câmara Municipal realizada no dia 18/10/2017 e do senhor Vereador com competências delegadas, nos termos do despacho de delegação e subdelegação de competências nº 139-A/2017P, datado de 26/10/2017.
A Câmara Municipal tomou o devido conhecimento.
2.5. - DIVISÃO DE INFRA-ESTRUTURAS E LOGÍSTICA
1 - Projeto de sinalização para a variante de São Teotónio.
Apreciado o assunto, a Câmara Municipal deliberou, por unanimidade, aprovar nos termos propostos.
2 - Atribuição de estacionamento para pessoas com deficiência na Rua do Encalhe, n.º 11, em São Teotónio.
Apreciado o assunto, a Câmara Municipal deliberou, por unanimidade, aprovar nos termos propostos.
3 - Estudo de numeração de polícia para a Rua da Feira, sita no Cavaleiro, na Freguesia de São Teotónio.
Apreciado o assunto, a Câmara Municipal deliberou, por unanimidade, aprovar nos termos propostos.
4 - Estudo de numeração de polícia para a Rua Arcediago Joaquim Maria Lourenço, sita em Vila Nova de Milfontes.
Apreciado o assunto, a Câmara Municipal deliberou, por unanimidade, aprovar nos termos propostos.
2.6. - DIVISÃO DE DESENVOLVIMENTO SÓCIO-CULTURAL
1 - Protocolos de Colaboração a celebrar entre o Município de Odemira a ACL - Associação Portuguesa de Criadores de Bovinos da Raça Limousine, a CAPRIMIRA - Associação de Criadores de Caprinos da Raça Charnequeira, a EABL - Associação para o Desenvolvimento da Estação de Apoio à Bovinicultura, a ACPA - Associação de Criadores de Porco Alentejano e o Jardim de Infância Nossa Senhora da Piedade, no âmbito da FACECO 2018.
Apreciado o assunto, a Câmara Municipal deliberou, por unanimidade, aprovar nos termos propostos.
2 - Programa Municipal de Empreendedorismo e Emprego «Odemira Empreende»: Resolução do Contrato de Financiamento.
Apreciado o assunto, a Câmara Municipal deliberou, por unanimidade, aprovar nos termos propostos.
3 - Programa Municipal de Empreendedorismo e Emprego «Odemira Empreende»: Aprovação de Candidaturas.
Apreciado o assunto, a Câmara Municipal deliberou, por unanimidade, aprovar nos termos propostos.
4 - Acumulação de Bolsas de Estudo 2017/2018: Reduções e retiradas IV.
Apreciado o assunto, a Câmara Municipal deliberou, por unanimidade, aprovar nos termos propostos.
5 - Ação Social Escolar: Novos Pedidos, Nova Documentação e Reanálise.
Apreciado o assunto, a Câmara Municipal deliberou, por unanimidade, aprovar nos termos propostos.
6 - Atribuição de Prémios de Atividade Desportiva - Época 2017/2018.
Apreciado o assunto, a Câmara Municipal deliberou, por unanimidade, aprovar nos termos propostos.
7 - Bolsa de Estudo Ensino Secundário: Definição de área prioritária 2018/2019.
Apreciado o assunto, a Câmara Municipal deliberou, por unanimidade, considerar como área prioritária de apoio no Ensino Secundário no ano letivo 2018/ 2019 a música.
8 - Protocolo de Colaboração a celebrar entre o Município de Odemira e a RESGATE - Associação de Nadadores Salvadores do Litoral Alentejano.
Apreciado o assunto, a Câmara Municipal deliberou, por unanimidade, aprovar nos termos propostos.
9 - Protocolo de Colaboração a celebrar entre o Município de Odemira e a SEAGULL RESCUE - Associação de Nadadores Salvadores de Grândola.
Apreciado o assunto, a Câmara Municipal deliberou, por unanimidade, aprovar nos termos propostos.
Paços do Concelho de Odemira, 8 de junho de 2018

Agenda
Municipal
2018

Odemira
MUNICÍPIO

www.cm-odemira.pt
Praça da República, 7630-139 Odemira
283 320 900 | geral@cm-odemira.pt

infomail