#127

em agenda Odemira

Odemira
MUNICÍPIO

jan | fev | mar | abr | mai | jun | jul | ago | set | out | nov | dez 2018

em agenda Odemira

#127

Ficha Técnica
Propriedade Município de Odemira
Diretor José Alberto Guerreiro
Coordenação Isabel Vilhena
Periodicidade Mensal
Edição C.M.O. / Divisão de Gestão Interna-Setor de Comunicação e Informação
Impressão Litográfis
Tiragem 13.000 exemplares
Distribuição Gratuita

Inserção de conteúdos
Os conteúdos para divulgação na agenda deverão ser enviados para rpa@cm-odemira.pt até ao dia 10 do mês anterior à edição.

Este programa pode ser alterado por motivos imprevistos.

SETEMBRO cultural '18 ODEMIRA

destaque **p. 6**

infantil **p. 10**

artes **p. 11**

social **p. 12**

economia **p. 13**

desporto **p. 18**

ambiente **p. 21**

participação cívica **p. 22**

contactos **p. 24**

deliberações **p. 25**

FEIRA CAÇA & PESCA MAIOR DESPORTIVA

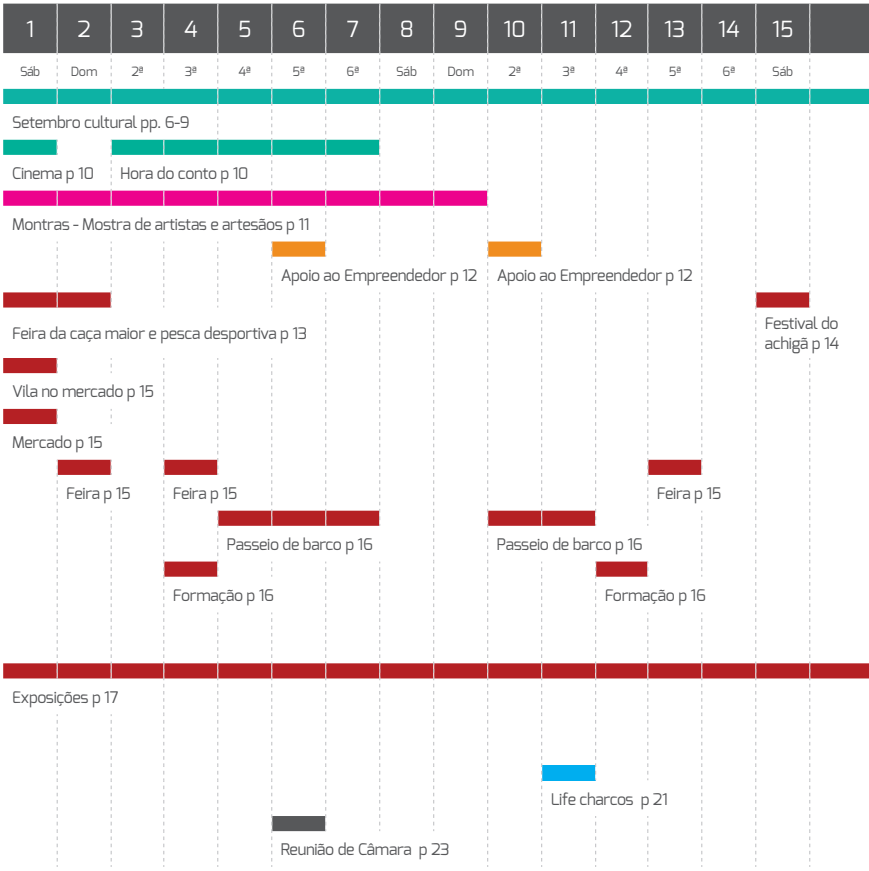
1 2 3 4 5 6 7 8 9 10 11 12 13 14 15
Sáb Dom 2ª 3ª 4ª 5ª 6ª Sáb Dom 2ª 3ª 4ª 5ª 6ª Sáb
Setembro cultural pp. 6-9
Cinema p 10
Hora do conto p 10
Montras - Mostra de artistas e artesãos p 11
Apoio ao Empreendedor p 12
Apoio ao Empreendedor p 12
Festival do achigã p 14
Feira da caça maior e pesca desportiva p 13
Vila no mercado p 15
Mercado p 15
Feira p 15
Feira p 15
Feira p 15
Passeio de barco p 16
Passeio de barco p 16
Formação p 16
Formação p 16
Exposições p 17
Life charcos p 21
Reunião de Câmara p 23

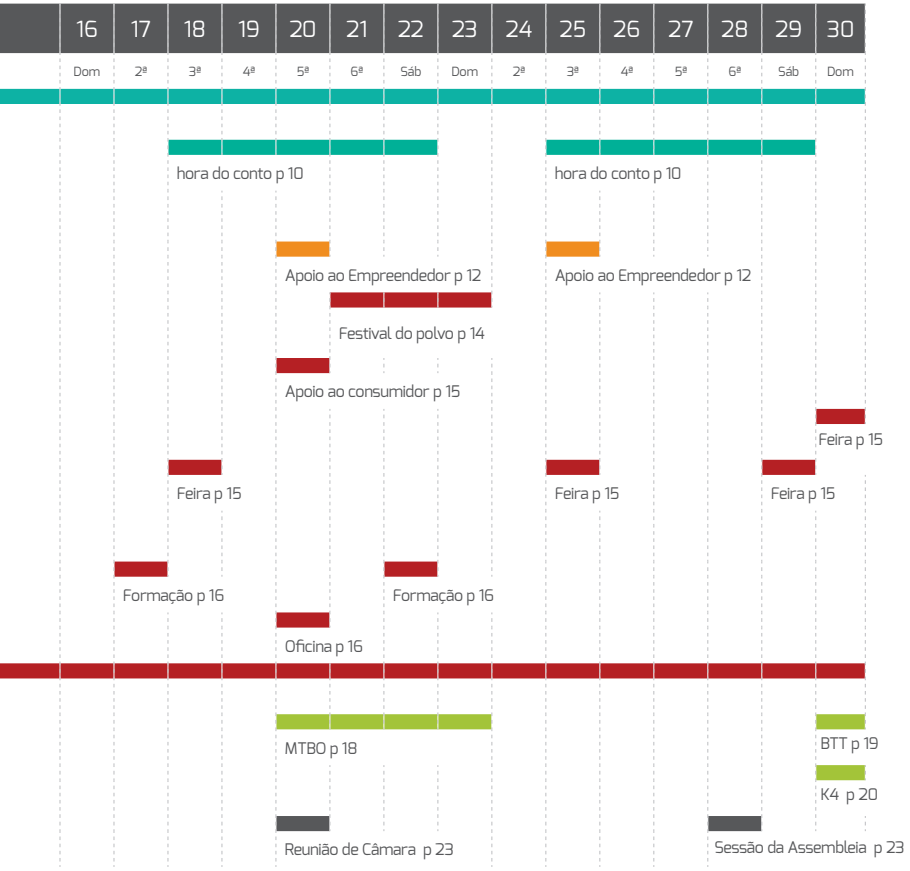
16 17 18 19 20 21 22 23 24 25 26 27 28 29 30
Dom 2ª 3ª 4ª 5ª 6ª Sáb Dom 2ª 3ª 4ª 5ª 6ª Sáb Dom
hora do conto p 10
hora do conto p 10
Apoio ao Empreendedor p 12
Apoio ao Empreendedor p 12
Festival do polvo p 14
Apoio ao consumidor p 15
Feira p 15
Feira p 15
Feira p 15
Feira p 15
Formação p 16
Formação p 16
Oficina p 16
MTBO p 18
BTT p 19
K4 p 20
Reunião de Câmara p 23
Sessão da Assembleia p 23

SETEMBRO cultural '18 ODEMIRA

1 set
21h30
Concerto Final - 3º Estágio de Sopros e Percussão do Sudoeste Alentejano
Praça da República, Odemira

18.º Aniversário da Biblioteca Municipal José Saramago
Biblioteca Municipal José Saramago, Odemira
4 set
AFINAL...O GATO?, pela Andante Associação Artística
11h00, Sessão para crianças dos 3 aos 5 anos
17h30, Sessão para bebés dos 6 aos 36 meses
5 set
10h00, Mensagem(ns) de Fernando Pessoa - Mostra Bibliográfica
14h00, Pinturas faciais
16h00, Contos com Música, por Paula Cusati e Fernando Malão
17h00, Partir do Bolo de Aniversário

6 set
21h30, 130 anos de Pessoa - Encontro de Leitores de Fernando Pessoa e leitura de poemas do autor, pela ASSESTA

7 set
Festas da Nossa Senhora da Piedade
Recinto de Festas, Odemira
22h00, Espetáculo com De Moda em Moda
00h00, Espetáculo de Fogo de Artifício
00h10, Espetáculo com Marco Rodrigues
01h30, Baile

8 set
Dia do Município/Festas da Nossa Senhora da Piedade
9h30
Sessão Solene Dia Do Município
Jardim Sousa Prado, Odemira

12h30
Inauguração de Mural

Zona Ribeirinha
13h00
Porco no espeto oferecido à população

Recinto de Festas, Odemira
16h00
Missa Solene na Capela da Nossa Senhora da Piedade

Recinto de Festas, Odemira
17h00
Procissão em Honra de Nossa Senhora da Piedade

Recinto de Festas, Odemira
21h30
Espetáculo com Sérgio Mirra

Recinto de Festas, Odemira
23h00
Espetáculo com OQUESTRADA

Recinto de Festas, Odemira
00h15
Baile

Recinto de Festas, Odemira

10 set
15h00
Festival 7 Sóis, 7 Luas, Eugenio Bennato (Nápoles, Itália)

Estabelecimento Prisional de Odemira

13 set
21h30
Às Quintas no Quintal, Luiz Caracol (viola clássica)

Quintal da Música, Odemira

14 set
21h30
Festival 7 Sóis, 7 Luas, Eugenio Bennato (Nápoles, Itália)

Cineteatro Camacho Costa, Odemira

15 set
10h00
"Arte na Rua" - Pintura ao ar livre em Odemira, pela Sopa dos Artistas

Vila de Odemira
21h00
Festival 7 Sóis, 7 Luas, Triplette – Circo acrobático (França)

Zona Ribeirinha, Odemira
22h00
Festival 7 Sóis, 7 Luas, Santo Antão 7Sós Band (Cabo Verde)

Cineteatro Camacho Costa, Odemira

16 set
10h00
"Arte na Rua" - Pintura ao ar livre em Odemira, pela Sopa dos Artistas

Vila de Odemira
18h00
Exposição e venda dos trabalhos resultantes pelos participantes do "Arte na Rua" - Pintura ao ar livre

Zona Ribeirinha, Odemira

20 set
21h30
Às Quintas no Quintal, Audição do GC Atelier

Quintal da Música, Odemira

21 set
21h30
Cinema: MAMMA MIA: Here We Go Again

Cineteatro Camacho Costa, Odemira

22 set
21h30
Cinema: MEG: Tubarão Gigante

Cineteatro Camacho Costa, Odemira

27 set
21h30
Às Quintas no Quintal, Sound Mandalas com Harida, Tarika e Ashik

Quintal da Música, Odemira

28 set
16h00
Jornadas Europeias do Património – "Partilhas Memórias"

Igreja da Misericórdia, Odemira
18h00
Apresentação do Livro "ISRAEL" de Luís Novais – ASSESTA

Biblioteca Municipal José Saramago, em Odemira
21h30
Festival de Teatro Amador, apresentação de uma peça pelo Teatro Cabanita

Biblioteca Municipal José Saramago, em Odemira
22h30
Festival de Teatro Amador, apresentação de uma peça pelo Teatro do Mira

Cineteatro Camacho Costa, Odemira

29 set
16h00
Festival de Teatro Amador, apresentação de uma peça pelo Teatro Cal e Truz

Biblioteca Municipal José Saramago, em Odemira
18h00
Festival 7 Sóis, 7 Luas, Inauguração da Exposição de pintura e de escultura do pintor Alfredo Martinez

Biblioteca Municipal José Saramago, em Odemira
18h30
Festival de Teatro Amador, apresentação de uma peça pelo Teatro Acordar

Cineteatro Camacho Costa, Odemira
21h00
Festival de Teatro Amador, apresentação de uma peça pelo Teatro Rústico

Biblioteca Municipal José Saramago, em Odemira
22h00
Festival de Teatro Amador, apresentação de uma peça pelo Teatro Gatos Pingados

Cineteatro Camacho Costa, Odemira

30 set
16h00
Festival de Teatro Amador, apresentação de uma peça pelo Teatro Rústico

Biblioteca Municipal José Saramago, em Odemira
17h00
Festival de Teatro Amador, apresentação de uma peça pelo Teatro Sénior de São Teotónio

Cineteatro Camacho Costa, Odemira

1 set, sábado, 15h00/21h30

Hotel Transylvania 3: Umas Férias Monstruosas

Versão Portuguesa

De Genndy Tartakovsky

EUA | Comédia/Animação | M/6

Com Dennis, o neto de Drácula, transformado em vampiro, as coisas não poderiam estar melhores no Hotel Transylvania, até surgir um bilionário que ameaça destruir o hotel e substituí-lo por um resort turístico.

A Hora do Conto, 16h30

Biblioteca Municipal José Saramago, Odemira

3 a 7 set

"O galo traganozes", de Roberto Mezquita

18 a 22 set

"Parece um pássaro", de David Machado

25 a 29 set

" Dona Ervilha corre mundo", de Rita Antunes

ALTERAÇÃO DE HORÁRIOS DE FUNCIONAMENTO DA BIBLIOTECA MUNICIPAL – FÉRIAS DE VERÃO

Até 14 de setembro, a Biblioteca abre ao público de segunda a sexta-feira, entre as 10h00 e as 18h00. Encerra aos sábados, domingos e feriados.

18h00/19h00

Oficinas de Olaria para Crianças

Brejão

Inscrições: Rita Morais | 916 789 143

até 9 set

MONTRAS – 4ª MOSTRA DE ARTISTAS E ARTESÃOS DE S. LUÍS

São Luís

Intervenções nas montras com Mães e Avós da Aldeia | Casirito Hakim| Celina Ruas | Flora Dolores | Anabela| Matteo Sechi | Pedro, Carolina e Tomás | Laura Kennard| Escola de S. Luís| Crystal Kershaw | Flora Dolores| Casa do Povo| Joana Gregório | Luís Maria Ferrer Valbuena| Manuel José Rafael | Ateneu do Catorze| Jevz | Ursula Loibner | Dominik Jasinski| Frank Philip Steinhoff | Herberto Figueiredo | Isabel Vatanche| Alexandre Bastos | Trabalhos de vários artistas | Destilaria do Ferrador

9 set, Festa de encerramento

CLIIS
Serviço Móvel de Apoio ao Empreendedor e à Inserção Profissional

É empreendedor/a e pretende criar o seu próprio negócio? Tem ideias para expandir ou modernizar a sua atividade? Prestamos toda a informação que necessita de forma gratuita na sua Junta de Freguesia.

6 set
- Juntas de Freguesia de Boavista dos Pinheiros, S. Luís e Vila Nova de Milfontes

10 set
- Juntas de Freguesia de Colos, S. Martinho das Amoreiras, Vale Santiago e Relíquias

20 set
- Juntas de Freguesia de Luzianes-Gare, Santa Clara-a-Velha e Sabóia

25 set
- Juntas de Freguesia de Longueira/Almograve e S. Teotónio

Informações: dora.guerreiro@taipa-desenvolvimento.pt | 282 320 020

01-02
SET '18

FEIRA CAÇA & PESCA

MAIOR — DESPORTIVA

PARQUE DE FEIRAS E EXPOSIÇÕES
SÃO TEOTÓNIO - ODEMIRA

Exposições de cães de matilha | Demonstrações de caça com cães de parar | Tiro ao alvo | Falcoaria | 5º concurso de matilhas | 6º concurso de podengos | Prova de pesca ao achigã em embarcação | Concurso de pesca ao achigã | Concurso de pesca no Rio Mira | Exposição de Caça e Pesca | Animação infantil | Animação musical | Gastronomia

10º festival do

ACHIGÃ

santa clara-a-velha

Santa Clara-a-Velha

Sábado, 15 de Setembro | Domingo 16 de Setembro

Concurso De Pesca | Gastronomia | Animação Desportiva
Animação Infantil | Animação Musical

Festival do polvo

Zambujeira do Mar

21, 22 e 23 setembro

VILANO MERCADO MUNICIPAL

ODEMIRA

1 set

9h/15h

1 set

Mercado Mensal de Velharias e Produtos Locais

Largo do Vale Brique,
S. Martinho das Amoreiras

20 set, 12h00/15h00

Apoio ao Consumidor DECO (gratuito)

Oficina do Empreendedor, Rua Alexandre Herculano n.º 20
Odemira

30 set, 09h00/15h00

Feira de Velharias e Usados

Bicos
Qualquer pessoa pode trazer os seus artigos para vender ou vir só para ver/comprar.

 # FEIRAS ANUAIS
2 set, Santa Clara-a-Velha
4 set, São Luís
13 set, Odemira
18 set, São Teotónio
25 set, São Martinho das Amoreiras
29 set, São Miguel

5, 6 e 7 set, 10h00
10 e 11 set, 11h00

Passeios de Barco no Rio Mira

Vila Nova de Milfontes / Odemira / Vila Nova de Milfontes

Embarque no Cais da Fateixa, Vila Nova de Milfontes

Valor: 15€ (adultos) | |10€ (crianças) | gratuito para crianças até 6 anos

Reservas e informações sobre outras datas/passeios junto da empresa Bass Catch in Santa Clara: 967 108 936 | 963 553 829

info@basscatchinsantaclara.com

20 set, 15h00

Taste UP – Oficina de Seleção de Projetos do Programa de aceleração do Turismo Gastronómico

Auditório da Biblioteca Municipal José Saramago, Odemira

Este projeto destina-se a empreendedores que queiram recuperar um saber ou sabor com tradição, iniciando um projeto empreendedor e inovador na área da culinária e gastronomia típica. Podem participar pessoas singulares ou em equipas de 2 elementos.

Inscrições: http://bit.ly/2Odemira ou www.facebook.com/TasteUp2018

#OFERTA FORMATIVA Inscrições abertas

TAIPA – Organização Cooperativa para o Desenvolvimento Integrado

Odemira

4 set, Segurança na Operação de Empilhadores

12 set, Conduzir e Operar com o Trator em Segurança

17 set, Aplicação de Produtos Fitofarmacêuticos

18 set, Aplicação de Produtos Fitofarmacêuticos

22 set, Segurança no Manuseamento de Ferramentas Elétricas

Inscrições até 5 set, Distribuição, Comercialização e Aplicação de Produtos Fitofarmacêuticos (Técnico Responsável)

Posto de Turismo de Vila Nova de Milfontes

1 a 30 set

Exposições de artesanato e produtos locais

Postos de Turismo

ALMOGRAVE
Artesanato: Prendas do Mar, de Luís Miguel Veiga | Cestaria de António Valério Ramos

SANTA CLARA-A-VELHA
Artesanato: Tecelagem de Carlos Oliveira | Peças em madeira de oliveira da Alentejo Azul | Peças em barro de Paulo e Inês Olaria
Vinhos/Licores: Licores da Casa7

ODEMIRA
Artesanato: Cerâmica de Rita Morais
Produtos Gastronómicos: Queijo do Caprino de Odemira

VILA NOVA DE MILFONTES
Artesanato: Cerâmica de Bé Lameira | Cerâmica de Cilinha Fonseca | Trabalhos em palma de Célia Teixeira
Produtos Gastronómicos: Azeites e compotas da Herdade do Amarelo
Vinhos/Licores: Vinho Encosta da Fornalha

ZAMBUJEIRA DO MAR
Artesanato: Joalharia de Susanne Rowekamp | Instrumentos Musicais de Marco Vieira
Produtos Gastronómicos: Mel da Apicortes | Azeite da Herdade de Vale d' Casca
Vinhos/Licores: Vinho Biológico do Carvalhal

MTBO '18
WORLD CUP - FINAL ROUND - ODEMIRA
20 / 23 SET ODEMIRA
21 Vale Bejinha
22 S. Luís
23 Odemira
Odemira
MUNICÍPIO
ipdj
INSTITUTO PORTUGUÊS DO DESPORTO E JUVENTUDE, I.P.

30 set, 9h00

8.º Desenferruja Canelas/3ª Prova da Taça Concelhia de BTT

Vale Bejinha, São Luís

Organização

Associação de Moradores de Vale Bejinha e Carrasqueira

Inscrições e informações

www.apedalar.pt | 968 237 889

associação.vbejinha.carrasqueira@gmail.com

2ª SUBIDA INTERNACIONAL DO RIO MIRA EM k4

30 SET'18

11H30

VILA NOVA DE MILFONTES ▸ ODEMIRA

organização:

apoio:

LIFECHARCOS

11 set, 14h30/17h00

Sessão de encerramento do Projecto Life Charcos

auditório da Associação de Beneficiários do Mira

OP'18

ORÇAMENTO
PARTICIPATIVO

OP MUNICIPAL + OP DAS FREGUESIAS = ODEMIRA 100% OP

73
PROPOSTAS APRESENTADAS

36 OP MUNICIPAL
37 OP FREGUESIAS

Participação a partir dos 14 anos
VOTAÇÃO NO MÊS DE NOVEMBRO » PRESENCIAL + ONLINE + SMS

O seu voto pode fazer a diferença! Participe!

www.op.cm-odemira.pt

Reunião da Câmara Municipal de Odemira

6 set, 14h30
Paços do Concelho, Odemira

20 set, 14h30
Paços do Concelho, Odemira
A primeira reunião do mês permite assistência e participação cívica

28 set, 20h30
Sessão Ordinária da Assembleia Municipal
Salão Social de Bicos

Participe!
Coloque os seus problemas no espaço destinado a si!

ODEMIRA
ASSEMBLEIA MUNICIPAL

Biblioteca Municipal José Saramago
Tel. 283 320 930
Bombeiros Voluntários de Odemira
Tel. 283 320 800
Bombeiros Voluntários de Vila Nova de Milfontes
Tel.283 996 620
Câmara Municipal de Odemira
Tel. 283 320 900
Serviço de avarias (água)
Tel. 963 929 963
Cartório Privado de Odemira
Tel. 283 322 470
Centro de Saúde de Odemira
Tel. 283 320 130
Cineteatro Camacho Costa
Tel. 283 320 881
Comissão de Proteção de Crianças e Jovens
Tel. 283 320 915
Piscinas Municipais
Tel. 283 322 234
Pavilhão Municipal
Tel. 283 322 892
CTT Odemira
Tel. 283 320 030
Farmácia Alfeirão
(Vila Nova de Milfontes)
Tel. 283 998 212 / 283 998 169
Farmácia Milfontes
Tel. 283 691 106
Farmácia Central (Odemira)
Tel. 283 322 183
Farmácia Confiança (Odemira)
Tel. 283 300 010
Farmácia do Mar (Zambujeira do Mar)
Tel. 283 961 540
Farmácia Palma (S. Teotónio)
Tel. 283 959 203
Farmácia Popular (S. Luís)
Tel. 283 976 155 / 918 246 281
Farmácia Popular (Sabóia)
Tel. 283 882 159
Farmácia de Santa Clara
Tel. 283 881 145
Farmácia Nova de S. Teotónio
Tel. 283 961 690
Gabinete de Apoio à Vítima
Tel. 969 861 953
G.N.R. Colos
Tel. 283 691 171
G.N.R. Odemira
Tel. 283 322171
G.N.R. Sabóia
Tel. 283 882 171
G.N.R. S. Luís
Tel. 283 976 171
G.N.R. S. Teotónio
Tel. 283 959 017
G.N.R. Vila Nova de Milfontes
Tel. 283 990 028
Comando de Destacamento Territorial de Odemira (V. N. Milfontes)
Tel. 283 990 020
Parque Natural SW. Alentejano e Costa Vicentina
Tel. 283 322 735
Praça de Taxi - Odemira
Tel. 283 322 404
Posto de Turismo Odemira
Tel. 283 320 986
Posto de Turismo Santa Clara-a-Velha
Tel. 283 881 358
Posto de Turismo V. N. de Milfontes
Tel. 283 996 599
Posto de Turismo Zambujeira do Mar
Tel. 283 961 144
Serviço Municipal de Proteção Civil
Tel. 283 320 911 / 961 620 622
Repartição de Finanças de Odemira
Tel. 283 322 251
Rodoviária do Alentejo SA
Tel. 283 322 340
Serviço Local de Segurança Social
Tel. 300 502 502
Tribunal da Comarca do Alentejo Litoral/ Secretaria do Juízo de Odemira
Tel. 283 101 530

EDITAL N.º 47/2018
Deliberações da Reunião Ordinária da Câmara Municipal de 19 de julho de 2018
1. - PERÍODO DE ANTES DA ORDEM DO DIA
2. - ORDEM DO DIA
2.1. - CÂMARA MUNICIPAL - SERVIÇOS DE APOIO À GESTÃO MUNICIPAL
2.1.1. - GABINETE DE APOIO AO PRESIDENTE
1 - Assuntos para conhecimento.
A Câmara Municipal tomou o devido conhecimento.
2 - Proposta n.º 13/2018 P - Revisão do Plano Diretor Municipal - Prorrogação de Prazo.
Apreciado o assunto, a Câmara Municipal deliberou, por unanimidade, aprovar nos termos propostos.
2.2. - DIVISÃO DE GESTÃO INTERNA
1 - Aquisição de eletricidade para as instalações do Município de Odemira alimentados em baixa tensão especial, ao abrigo de Acordo Quadro celebrado pela CC-CIMAL: Adjudicação.
Apreciado o assunto, a Câmara Municipal deliberou, por unanimidade, aprovar nos termos propostos.
2 - Relação de Ordens de Pagamento efetuadas no período de 02/07/2018 a 12/07/2018.
A Câmara Municipal tomou o devido conhecimento.
3 - Procedimento de alienação de lotes de terreno para construção de habitação e comércio destinado a Jovens Empreendedores: Candidato a admitir provisoriamente.
Apreciado o assunto, a Câmara Municipal deliberou, por unanimidade, aprovar nos termos propostos.
4 - 7.ª Modificação Orçamental – 2018: 4.ª Alteração ao Orçamento da Despesa; 5.ª Alteração ao Plano de Atividades Municipal (PAM); 4.ª Alteração ao Plano Plurianual de Investimentos (PPI).
A Câmara Municipal tomou o devido conhecimento.
2.3. - DIVISÃO DE LICENCIAMENTO E GESTÃO TERRITORIAL
1 - Relação dos processos de licenciamento/comunicação de obras e loteamentos particulares e de atividades económicas, levados a despacho do Senhor Presidente da Câmara Municipal no período compreendido entre 29/06/2018 e 12/07/2018, nos termos das propostas nº 5-A/2017P, referente a delegação de competências aprovada em reunião extraordinária da Câmara Municipal realizada no dia 18/10/2017 e do senhor Vereador com competências delegadas, nos termos do despacho de delegação e subdelegação de competências nº 139-A/2017P, datado de 26/10/2017.
A Câmara Municipal tomou o devido conhecimento.
2.4. - DIVISÃO DE AMBIENTE
1 - Proposta de celebração de Protocolo com os Serviços Sociais dos Trabalhadores do Município de Odemira para o desenvolvimento de atividades de educação ambiental nas praias galardoadas com Bandeira Azul.
Apreciado o assunto, a Câmara Municipal deliberou, por unanimidade, aprovar nos termos propostos.
2.5. - DIVISÃO DE INFRA-ESTRUTURAS E LOGÍSTICA
1 - Estudo de numeração de polícia para o arruamento denominado por "Rua de Trás", sito em São Teotónio.
Apreciado o assunto, a Câmara Municipal deliberou, por unanimidade, aprovar nos termos propostos.
2 - Organização do estacionamento na Barragem de Santa Clara.
Apreciado o assunto, a Câmara Municipal deliberou, por unanimidade, aprovar nos termos propostos.
3 - Adenda ao estudo de numeração de polícia na Rua Engenheiro Amaro da Costa, sita em São Martinho das Amoreiras.

Apreciado o assunto, a Câmara Municipal deliberou, por unanimidade, aprovar nos termos propostos.
4 - Estudo da Numeração de Polícia para a Rua Estrada Nacional 120, sita em Baiona, na Freguesia de São Teotónio.
Apreciado o assunto, a Câmara Municipal deliberou, por unanimidade, aprovar nos termos propostos.
2.6. - DIVISÃO DE DESENVOLVIMENTO SÓCIO-CULTURAL
1 - Candidaturas Prémio Espírito Empreendedor: Lista Definitiva.
Apreciado o assunto, a Câmara Municipal deliberou, por unanimidade, aprovar nos termos propostos.
2 - Atribuição de subsídio à ADA - Associação para o Desenvolvimento de Amoreiras-Gare.
Apreciado o assunto, a Câmara Municipal deliberou, por unanimidade, aprovar nos termos propostos.
3 - Programa Municipal de Empreendedorismo e Emprego «Odemira Empreende»: Aprovação de Candidaturas.
Apreciado o assunto, a Câmara Municipal deliberou, por unanimidade, aprovar nos termos propostos.
4 - Atribuição de Apoio ao Arrendamento: Análise de Candidatura.
Apreciado o assunto, a Câmara Municipal deliberou, por unanimidade, aprovar a inclusão de um novo número no artigo 1.º do Regulamento Municipal para Atribuição de Apoio ao Arrendamento conforme proposto e, bem assim, que aquele entendimento fosse aplicado ao presente caso e a todos os casos pendentes.

EDITAL N.º 52/2018
Deliberações da Reunião Ordinária da Câmara Municipal de 2 de agosto de 2018
1. - PERÍODO DE ANTES DA ORDEM DO DIA
2. - ORDEM DO DIA
2.1. - CÂMARA MUNICIPAL - SERVIÇOS DE APOIO À GESTÃO MUNICIPAL
2.1.1. - GABINETE DE APOIO AO PRESIDENTE
1 - Assuntos para conhecimento.
A Câmara Municipal tomou o devido conhecimento.
2 - IGAMAOT - Avaliação do cumprimento das normas aplicáveis às atividades agrícolas integradas no perímetro de rega do Mira previstas no Plano de Ordenamento do Parque Natural do Sudoeste Alentejano e Costa Vicentina.
Apreciado o assunto, a Câmara Municipal tomou o devido conhecimento.
3 - Proposta n.º 14/2018 P - Alteração às licenças - Lote 8 do Loteamento Municipal do Bairro da Boavista Pinheiros.
Apreciado o assunto, a Câmara Municipal deliberou, por unanimidade, aprovar nos termos propostos.
2.2. - DIVISÃO DE RECURSOS HUMANOS E JURÍDICA
1 - Gestão dos Recursos Humanos em função dos Mapas de Pessoal: Abertura de Procedimento Concursal para constituição de RJEPTI na Carreira e Categoria de Assistente Técnico (DGI).
Apreciado o assunto, a Câmara Municipal deliberou, por unanimidade, aprovar nos termos propostos.
2 - Proposta de Minuta de Protocolo de Estágio de Verão entre o Instituto Superior de Contabilidade e Administração de Coimbra e o Município de Odemira.
Apreciado o assunto, a Câmara Municipal deliberou, por unanimidade, aprovar nos termos propostos.
2.3. - DIVISÃO DE GESTÃO INTERNA
1 - Relação de Ordens de Pagamento efetuadas no período de 13/07/2018 a 26/07/2018.
A Câmara Municipal tomou o devido conhecimento.
2.4. - DIVISÃO DE LICENCIAMENTO E GESTÃO TERRITORIAL
1 - Relação dos processos de licenciamento/comunicação de obras e lotea-

mentos particulares e de atividades económicas, levados a despacho do Senhor Presidente da Câmara Municipal no período compreendido entre 13/07/2018 e 26/07/2018, nos termos das propostas nº 5-A/2017P, referente a delegação de competências aprovada em reunião extraordinária da Câmara Municipal realizada no dia 18/10/2017 e do senhor Vereador com competências delegadas, nos termos do despacho de delegação e subdelegação de competências nº 139-A/2017P, datado de 26/10/2017.
A Câmara Municipal tomou o devido conhecimento.
2 - Isenção de taxas referentes ao licenciamento do Festival MEO Sudoeste 2018.
Apreciado o assunto, a Câmara Municipal deliberou, por maioria, aprovar nos termos propostos, com os votos a favor dos eleitos pelo Partido Socialista e a abstenção das eleitas pela Coligação Democrática Unitária.
2.5. - DIVISÃO DE INFRA-ESTRUTURAS E LOGÍSTICA
1 - Atribuição de lugar de cargas e descargas e de estacionamento reservado na Rua Custódio Brás Pacheco, sita em Vila Nova de Milfontes.
Apreciado o assunto, a Câmara Municipal deliberou, por unanimidade, aprovar nos termos propostos.
2 - Estudo de numeração de polícia da Rua da Caseta, sita no Cavaleiro, Freguesia de São Teotónio.
Apreciado o assunto, a Câmara Municipal deliberou, por unanimidade, aprovar nos termos propostos.
3 - Atribuição de estacionamento para cargas e descargas na Avenida das Escolas, sita em São Teotónio.
Apreciado o assunto, a Câmara Municipal deliberou, por unanimidade, aprovar nos termos propostos.
4 - Estudo de numeração de polícia para a Rua do Nascente, sita em Almograve, Freguesia de Longueira/Almograve.
Apreciado o assunto, a Câmara Municipal deliberou, por unanimidade, aprovar nos termos propostos.
5 - Reforço da sinalização vertical e horizontal numa curva perigosa na Estrada Municipal (EM) 503 na Freguesia de São Martinho das Amoreiras.
Apreciado o assunto, a Câmara Municipal deliberou, por unanimidade, aprovar nos termos propostos.
6 - Marcação de linha reguladora de estacionamento em frente do número 20 da Rua Catarina Eufémia, sita em São Luís.
Apreciado o assunto, a Câmara Municipal deliberou, por unanimidade, aprovar nos termos propostos.
2.6. - DIVISÃO DE DESENVOLVIMENTO SÓCIO-CULTURAL
1 - Ninho de Empresas de Odemira: Arrendamento do Terminal Rodoviário da Zambujeira do Mar.
Apreciado o assunto, a Câmara Municipal aprovou, por unanimidade, a revogação da deliberação tomada em 16 de novembro de 2017.
2 - Atribuição de Apoio ao Arrendamento - Análise de Candidaturas.
Apreciado o assunto, a Câmara Municipal deliberou, por unanimidade, aprovar nos termos propostos.
3 - Ação Social Escolar: Novos Pedidos, Nova Documentação e Reanálise.
Apreciado o assunto, a Câmara Municipal deliberou, por unanimidade, aprovar nos termos propostos.
4 - Acordo de Colaboração para Gestão da Marca "Medronho SW" a celebrar entre o Município de Odemira e a Associação ARBUTUS - Associação para a Promoção do Medronho.
Apreciado o assunto, a Câmara Municipal deliberou, por unanimidade, aprovar nos termos propostos.

Agenda
Municipal
2018

Odemira
MUNICÍPIO

www.cm-odemira.pt
Praça da República, 7630-139 Odemira
283 320 900 | geral@cm-odemira.pt

infomail