

Edital N.º 72/2014

Toponímia da Longueira, Freguesia de Longueira/Almogrove - 2ª Adenda

Ricardo Filipe Nobre de Campos Marreiros Cardoso, Vereador da Câmara Municipal de Odemira: -----

Faz saber, que em Reunião Ordinária da Câmara Municipal, que teve lugar no dia 19 de junho de 2014, foi aprovada a 2ª Adenda ao processo de Toponímia da Longueira, freguesia de Longueira/Almogrove, conforme plantas em anexo, sendo por este meio convidados todos os interessados, a apresentarem no Balcão Único de Atendimento Municipal deste Município, em qualquer dia útil e dentro do horário aberto ao público, por escrito e devidamente fundamentadas e documentadas, quaisquer reclamações a que se julguem com direito, no prazo de **15 dias úteis**, a contar da data do presente edital. -----

Para constar os devidos efeitos, publica-se este e outros de igual teor que vão ser afixados nos lugares públicos do costume. -----

Paços do Concelho de Odemira, 23 de junho de 2014

Por delegação de competências,

(Despacho nº402-A/2013)

O Vereador,



Ricardo Cardoso, Lic.

Odemira

MUNICÍPIO

Divisão da Rede Viária e Espaço Público

TOPONÍMIA DO

LONGUEIRA

Adenda 2

J
M. L. S.
J. S.
M. F.
D. S.
D. R.

Índice:

1. Planta de Localização
2. Planta de Toponímia
3. Quadro de Toponímia
4. Registo Toponímico

J
M. L. S.
2017
hi
R.
D. L. S.
22

J
M. Luz
Proj
unif. f.
[Signature]
22

Planta de Localização da Longueira;

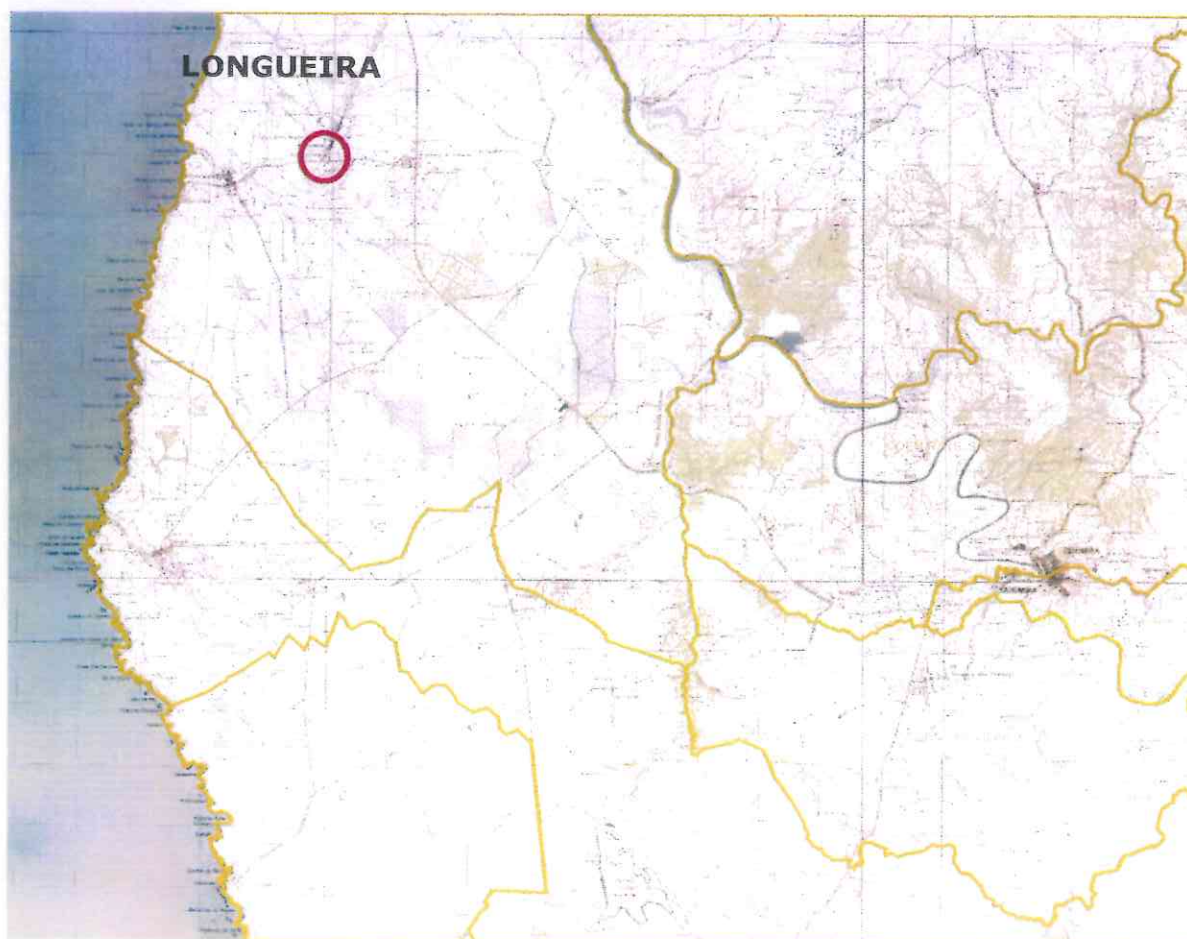

Odemira
MUNICÍPIO

Divisão da Rede Viária e Espaço Público

Handwritten notes and signatures in blue ink, including the name "M. M. M." and several illegible signatures.

PLANTA TOPONÍMICA
LONGUEIRA – adenda 2



	DIVISÃO DE REDE VIÁRIA E ESPAÇO PÚBLICO			
	TOPONÍMIA DA LONGUEIRA - adenda 2			
	Longueira - Almogrove			
verif.	fec.	data	escala	nº desenho
	Isabel Trigo	Junho 2014	1:1000	1

Handwritten notes and signatures in the right margin, including the word "Nota" and several illegible signatures.

QUADRO TOPONÍMICO
LONGUEIRA – adenda 2

Quadro toponímico da Longueira

f. Aluz
hli
Trigo
f.
Jos
W

Topónimo	Início	Fim
Rua da Ribeira	Rua do Vale Bravo	CM 1123
Rua do Vale Bravo	CM 1123	CM 1123
Beco do Vale Bravo	Rua da Ribeira	(impasse)



DIVISÃO DE REDE VIÁRIA E ESPAÇO PÚBLICO

TOPONÍMIA DA LONGUEIRA - adenda 2

Longueira - Almogrove

verif.

tec.

Isabel Trigo

data

Junho 2014

escala

n° desenho

1



Divisão da Rede Viária e Espaço Público

Handwritten signatures and initials in blue ink, including a large signature at the top, "MLL", "F.", and "JR" at the bottom.

REGISTO TOPONÍMICO
LONGUEIRA – adenda 2

Registo Toponímico da Longueira – adenda 2

NOME: Rua da Ribeira

JUSTIFICAÇÃO: Foi atribuída a designação RUA de acordo com o artigo 2º, alínea II) do Regulamento Municipal de Toponímia e Numeração de Polícia.

Arruamento que fica de frente para uma ribeira.

NOME: Rua do Vale Bravo

JUSTIFICAÇÃO: Foi atribuída a designação RUA de acordo com o artigo 2º, alínea II) do Regulamento Municipal de Toponímia e Numeração de Polícia.

Arruamento que circunda o loteamento com o mesmo nome.

NOME: Beco do Vale Bravo

JUSTIFICAÇÃO: Foi atribuída a designação RUA de acordo com o artigo 2º, alínea i) do Regulamento Municipal de Toponímia e Numeração de Polícia.

Arruamento sem saída, que está inserido no loteamento com o mesmo nome.

[Handwritten signatures and initials in the right margin]