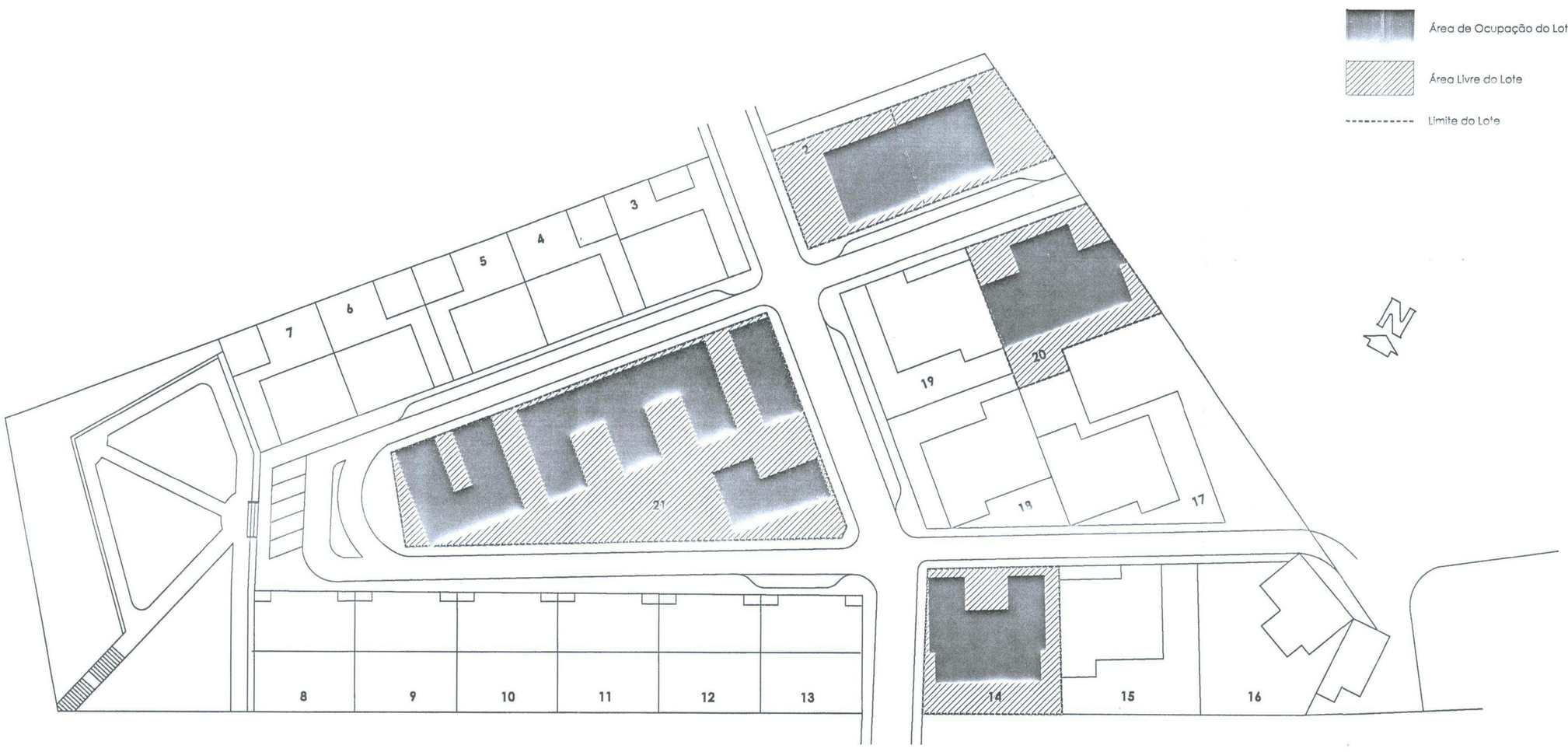

VALORES PROPOSTOS

Lotes		Ocupação		Edificabilidade						
N.º	Área (m2)	POL	Área (m2)	IOL	Área (m2)	N.º Pisos	Utilização	N.º Fogos	Tipologias	Habitantes
1	289,75	0,5	144,50	0,8	231,00	2	Habitação	2	T3	3
2	289,75	0,5	144,50	0,8	231,00	2	Habitação	2	T4 + Piso Comercial	3
3	301,00	0,5	150,50	0,9	271,00	2	Habitação + Comércio	1	T4 + T4	3
4	301,00	0,5	150,50	0,9	271,00	2	Habitação	2	T4 + T4	6
5	301,00	0,5	150,50	0,9	271,00	2	Habitação	2	T4 + T4	6
6	301,00	0,5	150,50	0,9	271,00	2	Habitação	2	T4 + T4	6
7	301,00	0,5	150,50	0,9	271,00	2	Habitação	2	T3 + T3	6
8	270,00	0,5	135,00	0,9	243,00	2	Habitação	2	T3 + T3	6
9	270,00	0,5	135,00	0,9	243,00	2	Habitação	2	T3 + T3	6
10	270,00	0,5	135,00	0,9	243,00	2	Habitação	2	T3 + T3	6
11	270,00	0,5	135,00	0,9	243,00	2	Habitação	2	T3 + T3	6
12	270,00	0,5	135,00	0,9	243,00	2	Habitação	2	T3 + T3	6
13	270,00	0,5	135,00	0,9	243,00	2	Habitação	2	T3 + T3	6
14	434,00	0,5	217,00	0,5	217,00	1	Habitação	2	T3	3
15	434,00	0,5	217,00	0,5	217,00	1	Habitação	1	T4	3
16	434,00	0,5	217,00	0,5	217,00	1	Habitação	1	T4	3
17	445,00	0,5	222,50	0,5	222,50	1	Habitação	1	T4	3
18	445,00	0,5	222,50	0,5	222,50	1	Habitação	1	T4	3
19	445,00	0,5	222,50	0,5	222,50	1	Habitação	1	T4	3
20	445,00	0,5	222,50	0,5	222,50	1	Habitação	2	T3	3
21	1,515,75	0,5	758,00	0,8	1,215,00	2	Apartamentos Turísticos	12	T3	36
TOTAL	8,300,25		4,150,50		6,031,00					126

NOTA: a vermelho os lotes objecto de alteração

NOTAS

1A

REV	DATA	DESCRIÇÃO	VERIF.

CARLOS ALBERTO GANHÃO ARQUITECTO
RUA VILA DE CAPÃO, LOTE 298, R/C Dto
1900-348 LISBOA
TEL: (+351) 218 451 979
carlosganhao@sapo.pt

PROMOTOR
URBAGADI - Promoção Imobiliária e Construções, Lda. e Outros

PROJECTO
Alteração ao Alvará de Loteamento (n.º 4 de 24/10/1991)

LOCALIZAÇÃO
Loteamento Analide [redacted] Ganhão, Almograve, Concelho de Odemira

PROCESSO N.º

DISCIPLINA
Planeamento Urbano

FASE DE PROJECTO
Loteamento

TÍTULO DO DESENHO
Planta Síntese - Proposta

ESCALA	DATA	REV
1:500 @A2	26/Maio/2011	------

DESENHO N.º
00 - PLU - 005

PROJECTO N.º CG/001/2011

COPYRIGHT
Este documento e todo o seu conteúdo é propriedade do arquitecto Carlos Alberto Ganhão. Só com a sua autorização pode este documento, parte ou no todo, ser duplicado ou reproduzido.