

H. Spj  
**APROVADO**  
 REUNIÃO DE 17/2/93

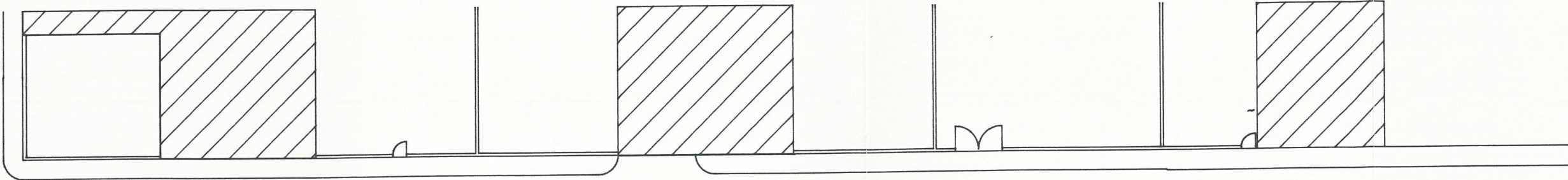

REQUERENTE:  
**FRANCISCA ALVES  
 S. CARVALHO**

LOCAL:  
 RUA DA PADARIA  
 ZAMBUJEIRA DO MAR

PROJECTOU:

TECNICO:  
**ANTÓNIO [REDACTED] PEREIRA**  
 (Eng. Civil)

INSC. N.º:

OBRA:  
 LOTEAMENTO DE PARTE DE UM  
 PROPRIEDADE EM ZAMBUJEIRA  
 DO MAR.

TITULO:  
**PLANTA DE  
 LOTEAMENTO**

ASSINAT. TEC.:

*[Handwritten Signature]*

DESENHO N.º:

ESCALA:

SUBSTITUI O N.º:

DATA:  
**JUL.92**

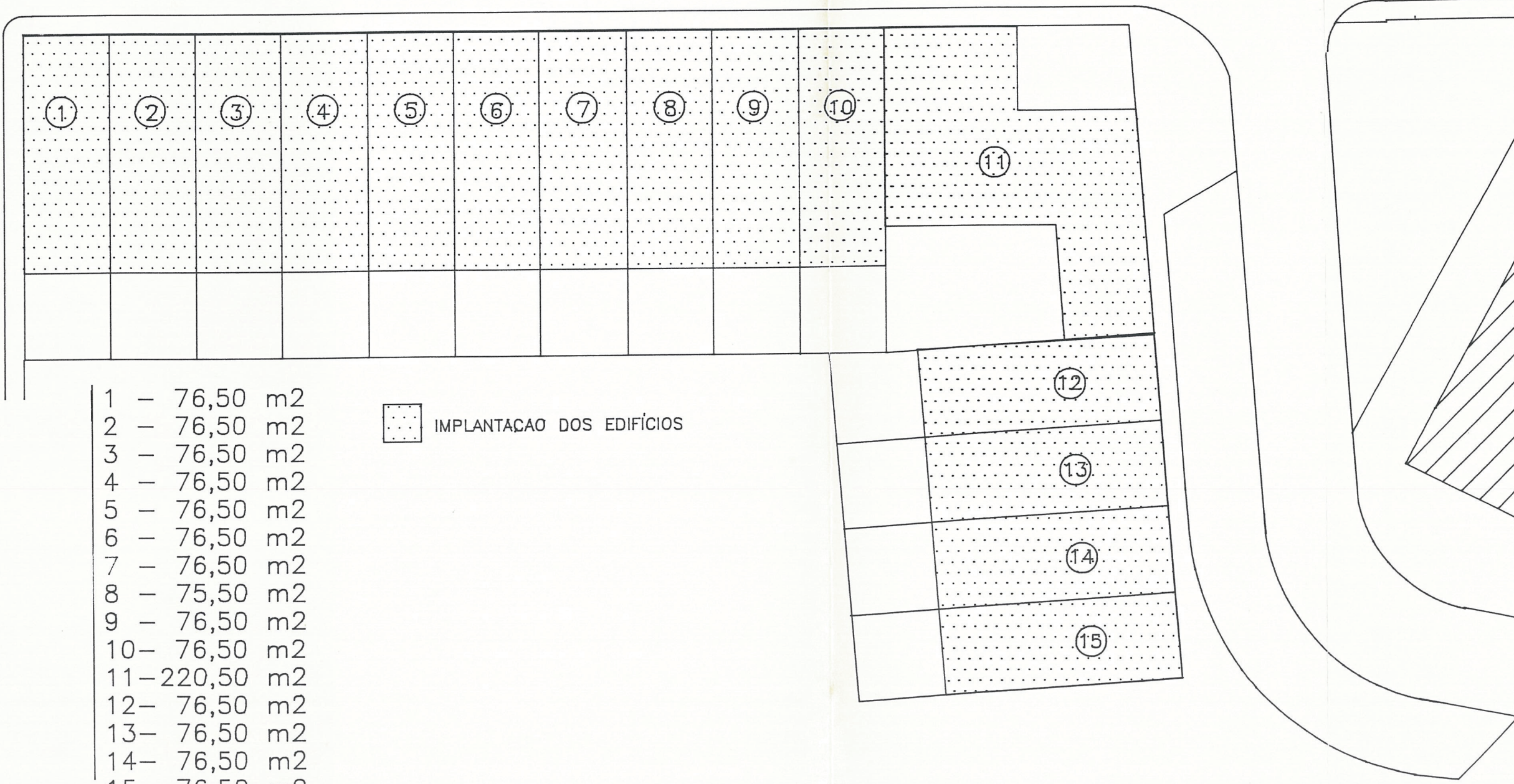

- 1 - 76,50 m2
- 2 - 76,50 m2
- 3 - 76,50 m2
- 4 - 76,50 m2
- 5 - 76,50 m2
- 6 - 76,50 m2
- 7 - 76,50 m2
- 8 - 75,50 m2
- 9 - 76,50 m2
- 10 - 76,50 m2
- 11 - 220,50 m2
- 12 - 76,50 m2
- 13 - 76,50 m2
- 14 - 76,50 m2
- 15 - 76,50 m2

IMPLANTAÇÃO DOS EDIFÍCIOS