

APROVADO 18
 REUNIÃO DE 14/12/94 P

LOTEAMENTO

PROJECTO
 DE
 ALTERAÇÃO

REQUERENTE:

JORGE [REDACTED]
 [REDACTED] CALHAS

LOCAL DA CONSTRUÇÃO:

LARGO DO ALMADA
 RUA DO CAIS
 VILA NOVA DE MILFONTES

ELEMENTO:

PLANTA
 DE
 APRESENTAÇÃO

TÉCNICO AUTOR:

[Handwritten Signature]

TÉCNICO N.º

ESCALAS:

1:250

DESENHO N.º

FOLHA N.º
 04

PROJECTOU:

DESENHOU:

DATA:

NOVEMBRO/94

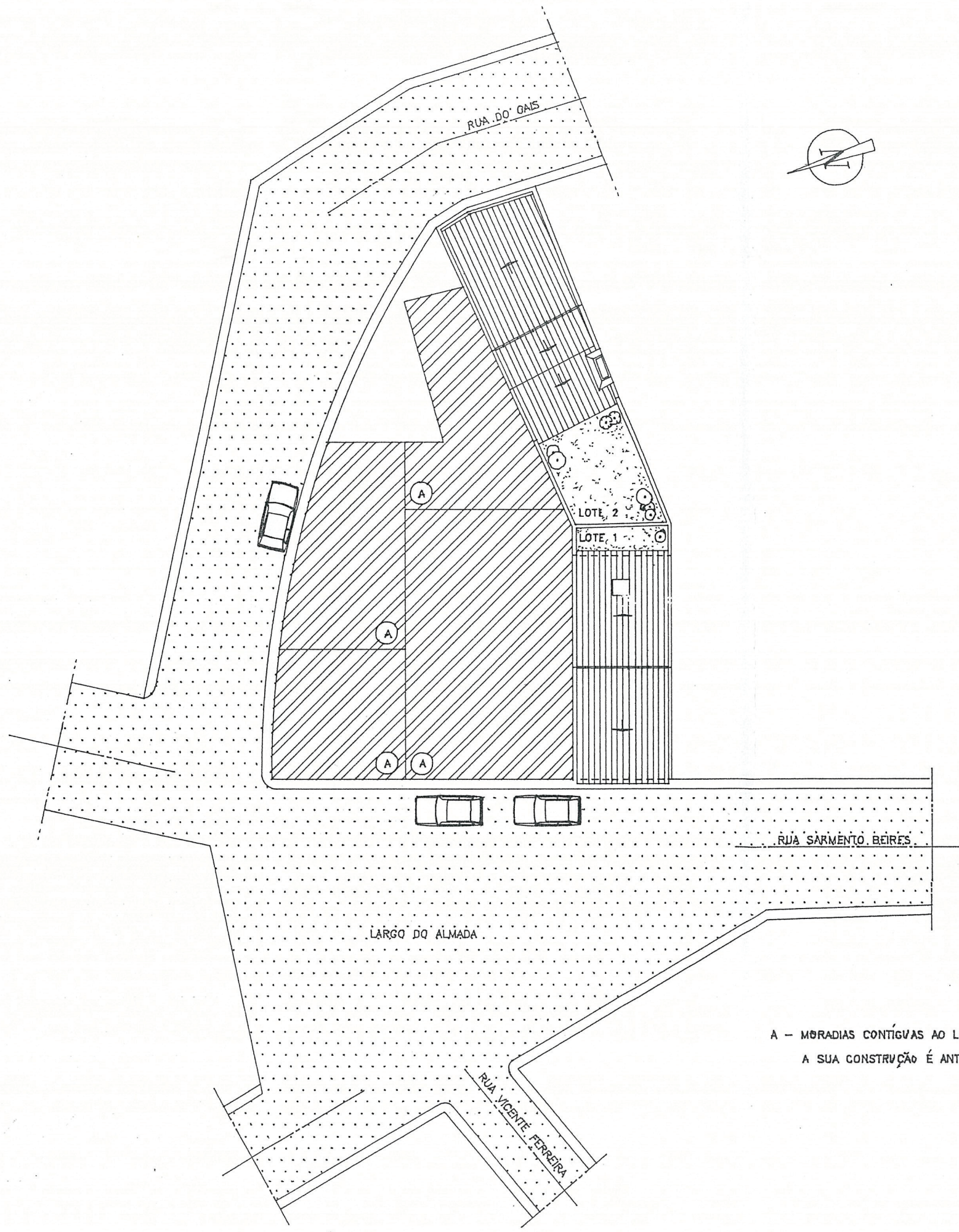

A - MORADIAS CONTÍGUAS AO LOTEAMENTO EM CAUSA
 A SUA CONSTRUÇÃO É ANTIGA

PLANTA DE APRESENTAÇÃO