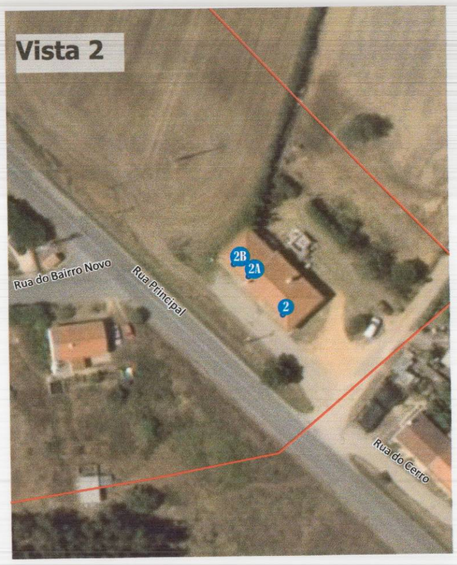

RUA PRINCIPAL

Número proposto	Número antigo	Tipo de vão	Lado da rua	Observações
39	S/N	Porta	Esquerdo	Bar Por do Sol
39A	S/N	Portão	Esquerdo	
43	S/N	Porta	Esquerdo	Loteamento Cabeça de Arvéola Lote 2
43A	S/N	Porta	Esquerdo	Loteamento Cabeça de Arvéola Lote 2
45	44	Porta	Esquerdo	Loteamento Cabeça de Arvéola Lote 4
47	S/N	Porta	Esquerdo	Loteamento Cabeça de Arvéola Lote 7
47A	S/N	Porta	Esquerdo	Loteamento Cabeça de Arvéola Lote 7
49	S/N	Porta	Esquerdo	Loteamento Cabeça de Arvéola Lote 10 Mini Mercado Marines
49A	S/N	Portão	Esquerdo	Loteamento Cabeça de Arvéola Lote 10
49B	S/N	Portão Garagem	Esquerdo	Loteamento Cabeça de Arvéola Lote 10
51	S/N	Portão	Esquerdo	Loteamento Cabeça de Arvéola Lote 12
51A	S/N	Portão	Esquerdo	Loteamento Cabeça de Arvéola Lote 12
55	Lote 15	Portão	Esquerdo	Loteamento Cabeça de Arvéola Lote 15
55A	S/N	Portão	Esquerdo	Loteamento Cabeça de Arvéola Lote 15
55B	S/N	Porta	Esquerdo	Loteamento Cabeça de Arvéola Lote 15
57	16	Porta	Esquerdo	Loteamento Cabeça de Arvéola Lote 16
57A	S/N	Portão	Esquerdo	Loteamento Cabeça de Arvéola Lote 16
57B	S/N	Portão	Esquerdo	Loteamento Cabeça de Arvéola Lote 16
59	16	Portão	Esquerdo	Loteamento Cabeça de Arvéola Lote 16
59A	S/N	Porta	Esquerdo	Loteamento Cabeça de Arvéola Lote 16
61	10	Porta	Esquerdo	
61A	S/N	Portão	Esquerdo	
61B	S/N	Portão	Esquerdo	
63	8	Porta	Esquerdo	
65	S/N	Porta	Esquerdo	
67	12	Porta	Esquerdo	
69	14	Porta	Esquerdo	
71	S/N	Porta	Esquerdo	
71A	S/N	Porta	Esquerdo	
2	S/N	Porta	Direito	
2A	S/N	Porta	Direito	
2B	S/N	Porta	Direito	
138	S/N	Porta	Direito	
140	S/N	Porta	Direito	
142	S/N	Portão	Direito	
144	25	Porta	Direito	
146	S/N	Portão	Direito	
148	27	Porta	Direito	
150	S/N	Porta	Direito	

Números reservados:
Lado esquerdo (impares)- 1 ao 37; 41; 53; 73 ao 91.
Lado direito (pares)- 4 ao 136

BECO DAS ROSAS

Número proposto	Número antigo	Tipo de vão	Lado da Rua	Observações
1	L 12	Porta	Esquerdo	Loteamento Cabeça de Arvéola Lote 12
4	S/N	Porta	Direito	Loteamento Cabeça de Arvéola Lote 13
4A	L 13	portão	Direito	Loteamento Cabeça de Arvéola Lote 13
4B	S/N	Portão Garagem	Direito	Loteamento Cabeça de Arvéola Lote 13
6	S/N	Porta	Direito	Acesso casa recuada

Número reservado	Lado da Rua	Observações
3	Esquerdo	Loteamento Cabeça de Arvéola Lote 11
2	Direito	Loteamento Cabeça de Arvéola Lote 14

BECO DOS CRAVOS

Número proposto	Número antigo	tipo_vao	lado_rua	Observações
1	S/N	Porta	Esquerdo	Loteamento Cabeça de Arvéola Lote 7
3	S/N	Portão	Esquerdo	Loteamento Cabeça de Arvéola Lote 7
5	L 5	Porta	Esquerdo	Loteamento Cabeça de Arvéola Lote 5
5A	S/N	Portão	Esquerdo	Loteamento Cabeça de Arvéola Lote 5
2	Lote 10	Porta	Direito	Loteamento Cabeça de Arvéola Lote 10
2A	S/N	Porta	Direito	Loteamento Cabeça de Arvéola Lote 10
4	N 9	Porta	Direito	Loteamento Cabeça de Arvéola Lote 9
4A	S/N	Portão	Direito	Loteamento Cabeça de Arvéola Lote 9
4B	S/N	Portão	Direito	Loteamento Cabeça de Arvéola Lote 9
6	L 8	Porta	Direito	Loteamento Cabeça de Arvéola Lote 8
6A	S/N	Porta	Direito	Loteamento Cabeça de Arvéola Lote 8
6B	S/N	Portão Garagem	Direito	Loteamento Cabeça de Arvéola Lote 8

BECO DAS PAPOILAS

Número proposto	Número antigo	Tipo de vão	Lado da rua	Observações
1	L 4	Porta	Esquerdo	Loteamento Cabeça de Arvéola Lote 4
3	S/N	Porta	Esquerdo	Loteamento Cabeça de Arvéola Lote 4
5	L 3	porta	Esquerdo	Loteamento Cabeça de Arvéola Lote 3
2	L 6	Porta	Direito	Loteamento Cabeça de Arvéola Lote 6
2A	6A	Porta	Direito	Loteamento Cabeça de Arvéola Lote 6
2B	S/N	Portão	Direito	Loteamento Cabeça de Arvéola Lote 6

Número reservado	Lado da rua	Observações
5A	Esquerdo	Loteamento Cabeça de Arvéola Lote 3
4	Direito	Loteamento Cabeça de Arvéola Lote 5

S/N - Sem número indicado no vão

Odemira MUNICÍPIO

DIVISÃO DE LICENCIAMENTO E GESTÃO TERRITORIAL
Sistemas de Informação Geográfica

ESTUDO DE NUMERAÇÃO DE POLÍCIA PARA A RUA PRINCIPAL, O BECO DAS ROSAS, O BECO DOS CRAVOS E O BECO DAS PAPOILAS - BREJÃO
FREGUESIA DE SÃO TEOTÓNIO

N° desenho: 1
Data: SETEMBRO 2021

Verificou: Élia Amador
Técnico: Américo Domingos
Escala: 0 5 10 m

Base cartográfica: Ortofotomapa 2018 - DGT