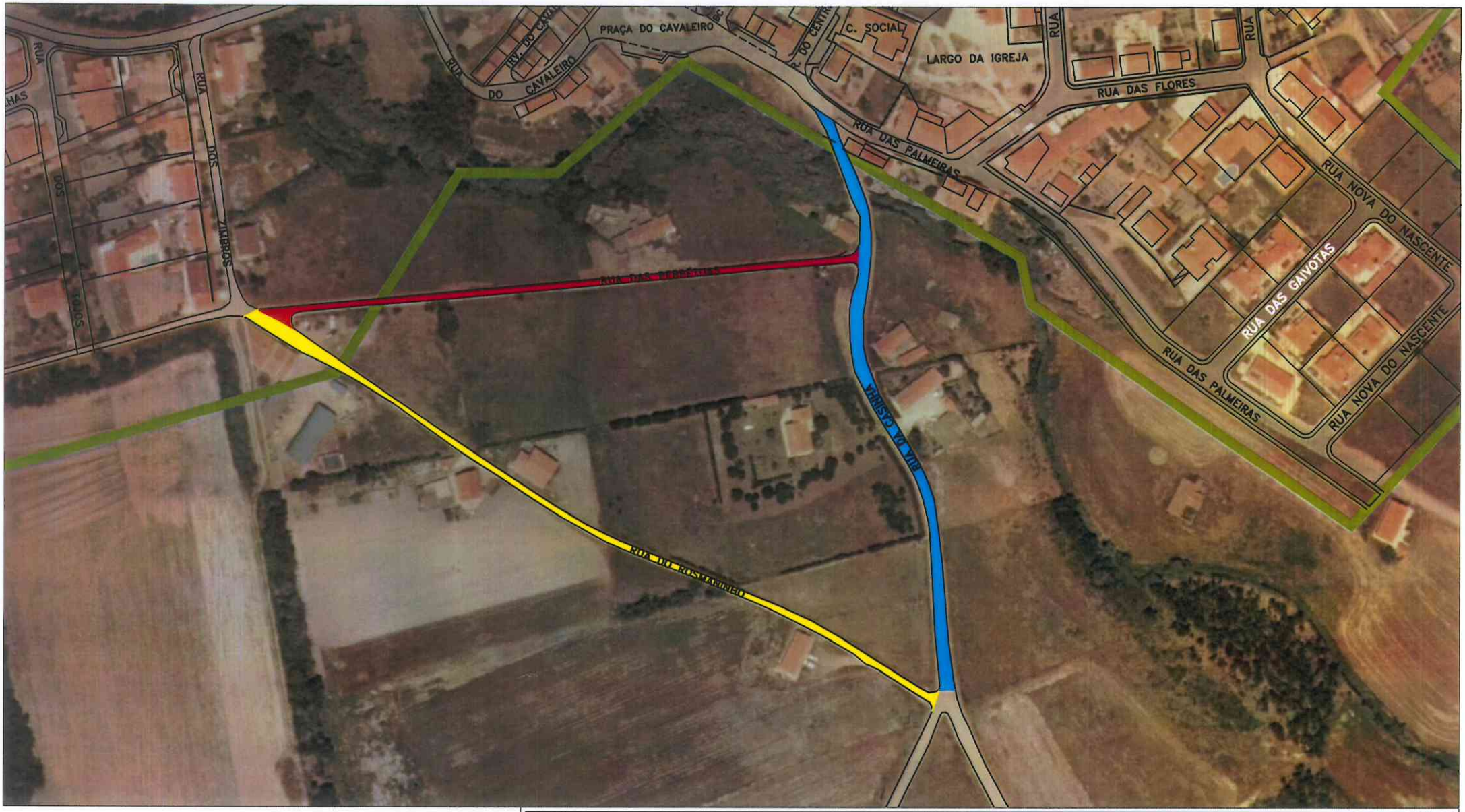

Odemira
MUNICÍPIO

DIVISÃO DE REDE VIÁRIA E ESPAÇO PUBLICO

Planta toponímica do Cavaleiro

Planta - Adenda

verif.	tec.	data	escala	nº desenho
	Isabel Trigo	Junho 2014	1:1000	1