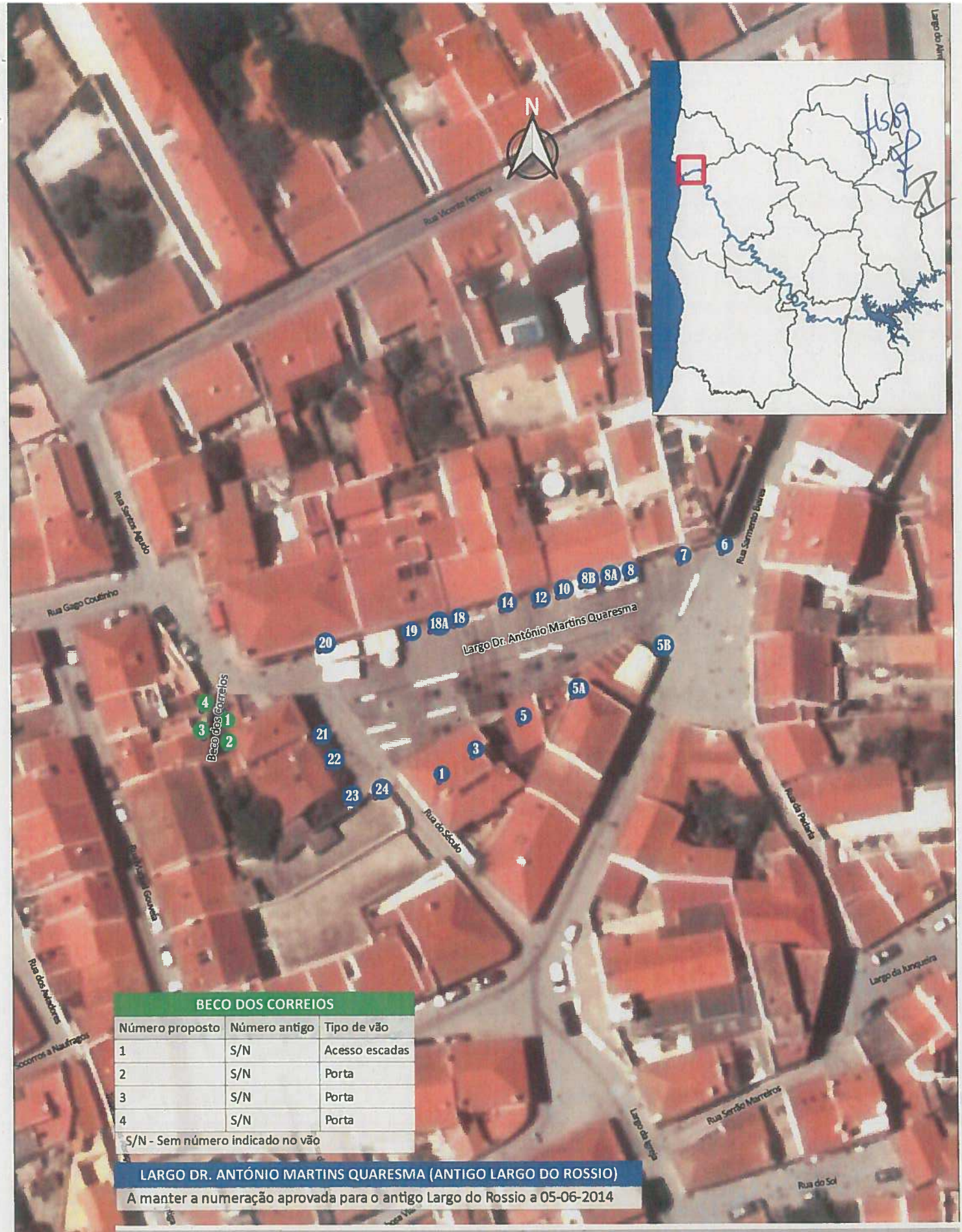

BECO DOS CORREIOS		
Número proposto	Número antigo	Tipo de vão
1	S/N	Acesso escadas
2	S/N	Porta
3	S/N	Porta
4	S/N	Porta
S/N - Sem número indicado no vão		

LARGO DR. ANTÓNIO MARTINS QUARESMA (ANTIGO LARGO DO ROSSIO)

A manter a numeração aprovada para o antigo Largo do Rossio a 05-06-2014

Odemira MUNICÍPIO

DIVISÃO DE LICENCIAMENTO E GESTÃO TERRITORIAL
Sistemas de Informação Geográfica

ESTUDO DE NUMERAÇÃO DE POLÍCIA PARA O LARGO DR. ANTÓNIO MARTINS QUARESMA E BECO DOS CORREIOS
FREGUESIA DE VILA NOVA DE MILFONTES

N.º desenho: 4.1

Data: JUNHO 2021

Verificou:

Técnico: Élia Amador

Escala: 0 5 m

Base cartográfica: Ortofotomapa 2018 - DGT