

4ª edição

FESTIVAL DAS FLORESTAS MARINHAS™

13 a 22 maio 2026 | Vila Nova de Milfontes

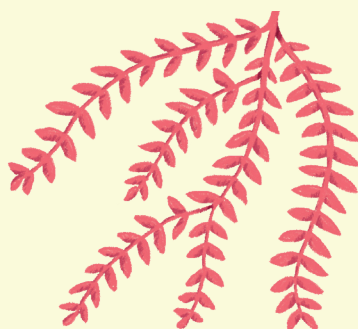
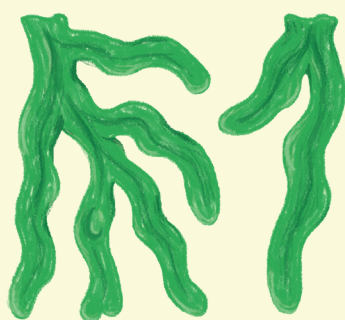

EXPOSIÇÕES • ARTE • ESPETÁCULOS
FILMES • SABERES E SABORES DO MAR
CIÊNCIA • ATIVIDADES LÚDICAS
SAÍDAS DE MAR

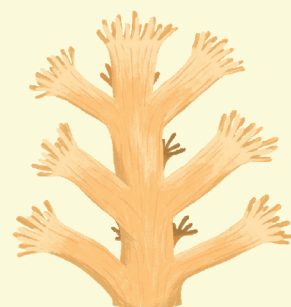

Exposições e atividades permanentes durante o Festival		
	Exposição “Áreas Marinhas Protegidas da Costa Sudoeste” Org: UÉvora/MARE/ARNET	Colégio Nossa Senhora da Graça
	Exposição de arte “OceanArt 2026: Science to Art”: Da ciência para a arte” Org: UAlgarve e CCMAR	Colégio Nossa Senhora da Graça
	Exposição de corais capturados em pesca acessória por pescadores do PNSACV Org: CCMAR (apoio da Associação Viridía)	Colégio Nossa Senhora da Graça
	Exposição “Natureza Corpuscular” Org: Associação Cultivamos Cultura	Colégio Nossa Senhora da Graça
	Exposição “Floresta de Algas” Org: Pedro Mendes Leal	Colégio Nossa Senhora da Graça
	Exposição de fotografia “Expedição Oceano Azul Gorringe” Org: Fundação Oceano Azul	Colégio Nossa Senhora da Graça
	Exposição de fotografia de João Mariano “Trabalho de fundo - apanha submarina de algas”	Largo da Junta de Freguesia
	Exposição “FotografArte” Org: Centro de Ciência Viva de Lagos	Colégio Nossa Senhora da Graça
	Bioblitz do Festival das Florestas Marinhas Org: Iniciativa “adopt-a-marine-forest”, bioblitz da flora de Portugal (Sociedade Portuguesa de Botânica) e BioMARatona da Plataforma Minka	Zona costeira e de rio
13 maio		
14h00/15h00	Mar de Emoções (para Comunidade Escolar) Org: Oceanário de Lisboa	Colégio Nossa Senhora da Graça
14h00/15h00	Robô Navegador: uma Aventura no Fundo do Mar (para Comunidade Escolar) Org: Centro de Ciência Viva de Lagos	Jl de Vila Nova de Milfontes
14 maio		
9h00/17h00	Mudar a Maré (para Comunidade Escolar) Org: Oceanário de Lisboa	Colégio Nossa Senhora da Graça
	Mini 30x30 Challenge / Dive and Discover (para Comunidade Escolar) Org: Oceanário de Lisboa	Colégio Nossa Senhora da Graça
	À descoberta das Algas (para Comunidade Escolar) Org: Greencolab	Colégio Nossa Senhora da Graça
	Onde vive esta espécie + Bingo da microscopia (para Comunidade Escolar) Org: CCMAR, ISPA e OceanAlive (projeto LIFE RESTORESEAGRASS)	Colégio Nossa Senhora da Graça
	Herbário de Algas (para Comunidade Escolar) Org: Associação Cultivamos Cultura	Colégio Nossa Senhora da Graça
	Mamíferos e répteis marinhos: o que são e porque dão à costa (para Comunidade Escolar) Org: Universidade de Évora	Colégio Nossa Senhora da Graça
15 maio		
9h00/17h00	Mudar a Maré (para Comunidade Escolar) Org: Oceanário de Lisboa	Colégio Nossa Senhora da Graça
	Mini 30x30 Challenge / Dive and Discover (para Comunidade Escolar) Org: Oceanário de Lisboa	Colégio Nossa Senhora da Graça
	À descoberta das Algas (para Comunidade Escolar) Org: Greencolab	Colégio Nossa Senhora da Graça
	Ervas marinhas? O que é isso? (para Comunidade Escolar) Org: CCMAR, ISPA e OceanAlive (projeto LIFE RESTORESEAGRASS)	Colégio Nossa Senhora da Graça
	Mundos microscópicos (para Comunidade Escolar) Org: Associação Cultivamos Cultura	Colégio Nossa Senhora da Graça
	Natureteca Marinha (para Comunidade Escolar) Org: Centro de Ciência Viva de Lagos	Colégio Nossa Senhora da Graça
	Workshop de fotografia de aves e natureza - descobrir a natureza pela fotografia (para Comunidade Escolar) Org: Faculdade de Ciências da Universidade de Lisboa	Colégio Nossa Senhora da Graça
19h00	Maré ao pôr-do-sol: passeio no litoral rochoso entremarés com interpretação da biodiversidade marinha e da sua ecologia (máximo 20 pessoas / inscrições até 13/05 em https://www.cm-odemira.pt/p/mareapordosol_dia15) Org: UALG e UÉvora/MARE/ARNET	Praia do Farol

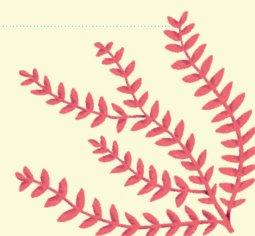

19h30	Sunset Gathering & Exibição de filmes de surf /sustentabilidade (com a participação de João Macedo, filme e projeto de regeneração de algas / Blue Zones Foundation; aceitam-se donativos para projetos de restauro dos sistemas dunares) Org: Vicentina Foundation	MUTE HOSTEL
20h30	Mergulho fora de água e exposição fotográfica: Expedição Oceano Azul Gorringe Org: Fundação Oceano Azul	Antigo depósito de água

16 maio

7h30	Passeio sonoro matinal: experiência imersiva fronteira entre o natural e o tecnológico (inscrições até 11/05 para 917 141 858 / info@sonsdaqui.com) Org: Sons D'Aqui	Colégio Nossa Senhora da Graça
8h00	Maré matinal: passeio no litoral rochoso entremarés com interpretação da biodiversidade marinha e da sua ecologia (máximo 20 pessoas / inscrições até 13/05 em www.cm-odemira.pt/p/marematinal_dia16) Org: UALG e UÉvora/MARE/ARNET	Praia do Farol
horas a combinar com interessados	Passeios de barco no rio Mira (atividade paga; inscrições: 964 200 944) Org: Maresia do Mira	Rio
horas a combinar com interessados	Passeios interpretativos de barco com ROV para observação do fundo marinho no Mira (atividade paga; inscrições: 961 704 415) Org: Iberagar (ROV) e Bture	Rio
10h00/12h30	Conscious Morning: Aimara Movement Session por "Wavecrusher Training System" e conversa sobre preservação de habitats dunares (atividade paga; receitas revertem para projeto LIFE Zimbral; inscrições: Instagram @vicentinafoundation) Org: Vicentina Foundation e Associação Foz do Mira	Praia das Furnas
10h00	Workshop "Desenho de natureza" (a partir dos 12 anos; atividade paga; inscrições: teresalinascalado@gmail.com 963 122 377) Org: Teresa Calado	Colégio Nossa Senhora da Graça
10h00/12h00	Missão Praia Limpa - crianças e adultos Org: Centro de Ciência Viva de Lagos	Praia da Franquia
10h30	Mergulhos subaquáticos para experientes e inexperientes (atividade paga; inscrições: ecoalga@gmail.com 964 620 394) Org: ECOALGA - Centro de Mergulho	Rio
10h30	Workshop de iniciação à Fotografia de Aves (atividade paga; inscrições: henriqueafonso204@gmail.com 930 426 473) Org: Henrique Afonso / Faculdade de Ciências da Universidade de Lisboa	Parte teórica no Colégio e parte prática na zona costeira
11h00	Apresentação da exposição "Áreas Marinhas Protegidas da Costa Sudoeste" (inscrições: 963 583 048 Org: UÉvora/MARE/ARNET)	Colégio Nossa Senhora da Graça
14h30	Conversas com pescadores e com outras pessoas do rio e do mar	Colégio Nossa Senhora da Graça
15h00/23h00	Saberes e sabores do mar: bancas expositivas /artesãos locais / mergulho com óculos 3D / degustações / atividades para crianças	Colégio Nossa Senhora da Graça (Pátio ao ar livre)
16h30	Inauguração da exposição "OceanArt 2026: Science to Art": Da ciência para a arte" Org: UAlgarve e CCMAR	Colégio Nossa Senhora da Graça
17h15	Criadores à conversa – edição especial "Natureza Corpuscular", com Maya Kempe e Mariana Dias Coutinho Org: Associação Cultivamos Cultura	Colégio Nossa Senhora da Graça
18h00	Momento de convívio	Colégio Nossa Senhora da Graça (Pátio ao ar livre)
18h30	Documentário "Gorringe, o gigante do Atlântico" Org: Fundação Oceano Azul	Colégio Nossa Senhora da Graça
21h00	Documentário da RTP "Rios Urbanos - Rio Mira"	Colégio Nossa Senhora da Graça (Pátio ao ar livre)
21h30	Histórias à beira-mar, com o Dr. António Quaresma e o Dr. Jorge Vilhena	Colégio Nossa Senhora da Graça (Pátio ao ar livre)
22h15	Estreia do documentário de Sylvie Dias "Florestas Marinhas da Costa Portuguesa" Org: CCMAR e Sylvie Dias (Projeto Florestas Marinhas da Fundação Belmiro de Azevedo)	Colégio Nossa Senhora da Graça (Pátio ao ar livre)
22h30	Momento musical com os alunos do Centro de Valorização da Viola Campaniça e do Cante de Improviso	Colégio Nossa Senhora da Graça (Pátio ao ar livre)

22h30	Lançamento de vinho sub-aquático Org: Adega do Mar	Colégio Nossa Senhora da Graça (Pátio ao ar livre)
No decorrer da noite	Observações astronómicas Org: Centro de Ciência Viva de Lagos	Colégio Nossa Senhora da Graça (Pátio ao ar livre)

17 maio

7h30	Passeio sonoro matinal: experiência imersiva fronteira entre o natural e o tecnológico (Atividade paga; inscrições até 11/05: info@sonsdaqui.com 917 141 858) Org: Sons D'Aqui	Colégio Nossa Senhora da Graça
8h30	Maré matinal: passeio no litoral rochoso entremarés com interpretação da biodiversidade marinha e da sua ecologia (máximo 20 pessoas / inscrições até 13/05 em https://www.cm-odemira.pt/p/marematinal_dia17) Org: UALG e UÉvora/MARE/ARNET, BIOPOLIS Univ. Porto	Praia do Farol
horas a combinar com interessados	Passeios de barco no rio Mira (atividade paga; inscrições: 964 200 944) Org: Maresia do Mira	Rio
horas a combinar com interessados	Passeios interpretativos de barco com ROV para observação do fundo marinho no Mira (atividade paga; inscrições: 961 704 415) Org: Iberagar (ROV) e BTure	Rio
9h30	Aulas de Surf e Coaching (inscrições: associacaofozdomira@gmail.com) Org: Associação Foz do Mira	Praia das Furnas ou Malhão
9h30/17h00	Reunião científica participativa - Que futuro para as florestas marinhas de Portugal? Apresentação e moderação: Presidente da Assembleia Municipal de Odemira, Rita Balbino Costa; Coordenação científica CIMAR-LA: Ester Serrão (Univ. Algarve) e Isabel Sousa Pinto (Univ. Porto)	Colégio Nossa Senhora da Graça
10h00	Workshop de iniciação à Fotografia de Aves (atividade paga; inscrições: henriqueafonso204@gmail.com 930 426 473) Org: Henrique Afonso / Faculdade de Ciências da Universidade de Lisboa	Parte teórica no Colégio e parte prática na zona costeira
12h00	Almoço temático - Sabores das Florestas Marinhas (atividade paga; inscrições: https://www.eventbrite.pt/e/festival-florestas-marinhas-almoco-com-algas-pela-rota-das-algas-tickets-1987679640311?aff=oddtcreator) Org: Rota das Algas	Colégio Nossa Senhora da Graça
14h00/18h00	Saberes e sabores do mar: bancas expositivas / artesãos locais / mergulho com óculos 3D / degustações / atividades para crianças	Colégio Nossa Senhora da Graça (Pátio ao ar livre)
17h00	Documentário "23 Milhas" do realizador Vasco Coelho, vencedor do prémio do Lisbon Underwater Festival 2026	Colégio Nossa Senhora da Graça
18h30	Momento de convívio	Colégio Nossa Senhora da Graça (Pátio ao ar livre)

18 a 22 de maio

Programa de descoberta de algas e plantas marinhas do PNSACV para alunos universitários (Org. Universidade do Algarve)
Colégio Nossa Senhora da Graça e zona costeira de Vila Nova de Milfontes



4ª edição

FESTIVAL DAS FLORESTAS MARINHAS™

APOIOS

