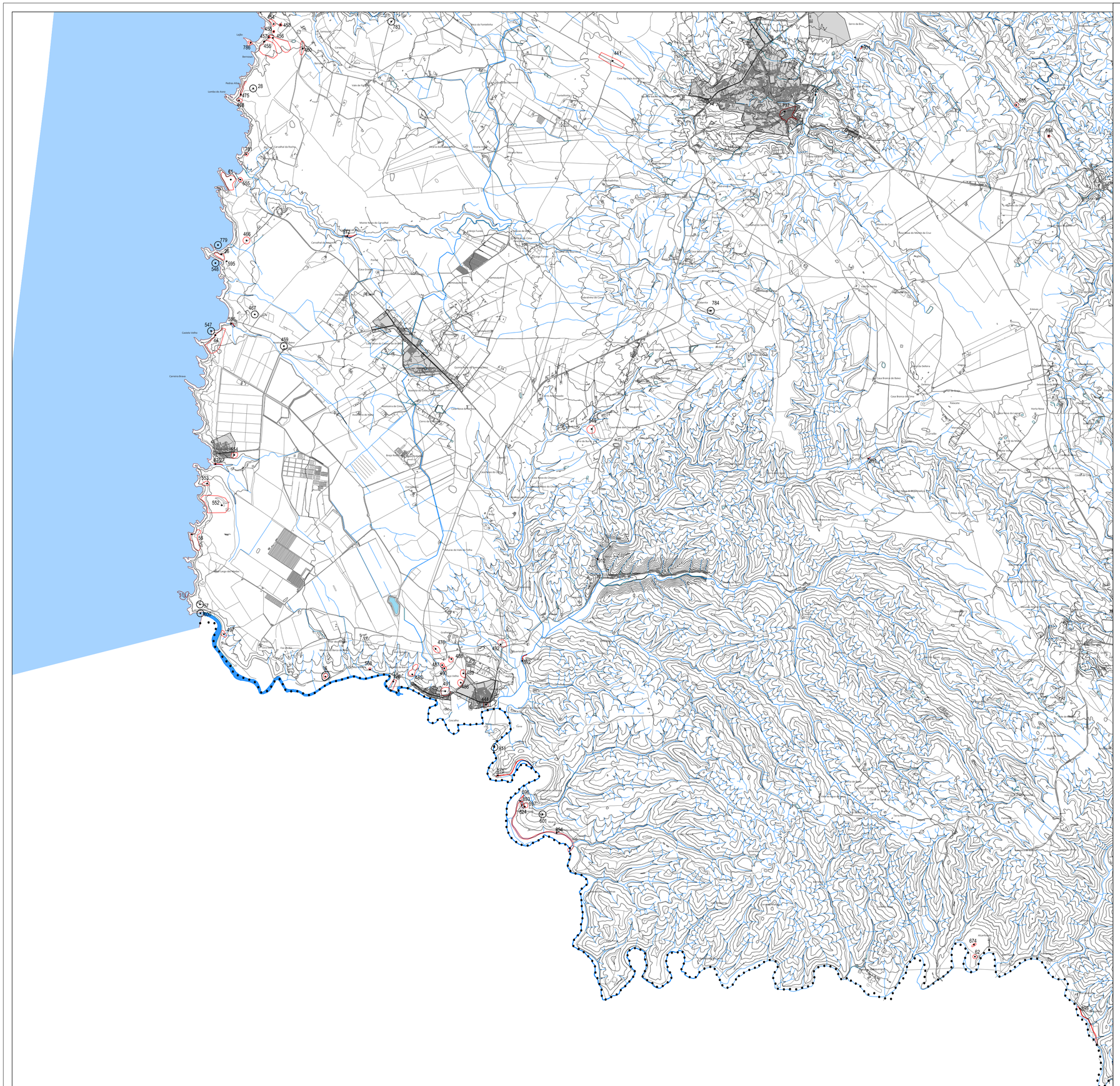

• • • • • LIMITE DO CONCELHO (CAOP 2024)

X PATRIMÓNIO CLASSIFICADO

ZONA ESPECIAL DE PROTEÇÃO

ZONA GERAL DE PROTEÇÃO

SOLO URBANO

UNIDADES DE VALORIZAÇÃO PAISAGÍSTICA (UVP)

1 MEANDROS DO MIRA
2 MONTE DAS POUSADAS NOVAS
3 MONTE DO BARRANCO DE BAIXO
4 MONTE DA CELA DE CIMA E MINA DE ROSALGAR
5 AFINCERNA
6 FERRARIA
7 MONTE DA DESCABELADA
8 MONTE DOS PESINHOS
9 REGUENGO PEQUENO E NOVO REGUENGO PEQUENO
10 CURRAL VELHO
11 MONTE DE GOMES ANES VELHO
12 A-DE-MATEUS
13 MONTE DA FIGUEIRINHA
14 ALMARJÕES
15 MONTALTO
16 SELÃO DE SÃO TEOTÓNIO
17 CONJUNTO DE RESIDÊNCIAS NA ALDEIA DE VALE DE SANTIAGO
18 CONJUNTO DE EDIFICAÇÕES NO AGLOMERADO DE SÃO LUÍS

SÍTIO ARQUEOLÓGICO

LOCALIZADOS NO CENTRO HISTÓRICO

X ÁREA ARQUEOLÓGICA

PERÍMETRO DE SALVAGUARDA

N

REVISÃO DO PLANO DIRETOR MUNICIPAL DE ODEMIRA

PLANTA DE ORDENAMENTO - PATRIMÓNIO ARQUEOLÓGICO

Odemira MUNICÍPIO

CÂMARA MUNICIPAL DE ODEMIRA

Gestão Integrada de Projectos e Planeamento, Lda
Estrada Exterior do Circunvalação, 3846-1T,Sala 5
Areoso– 4435–183 Rio Tinto
tel. 229773900 Fax: 229773909

A B C D E F G I J

PROPOSTA DO PLANO

G 362

Equidistância das Curvas de Nível: 5 metros / 2 Metros
Sistema de Referência: PT-TM06/ETRS89 , Datum Altimétrico - Marégrafo de Cascais
Projecção Cartográfica: Transversa de Mercator
Exactidão Posicional: > 1,5 m / <0,30m
Exactidão Temática: 5%
Exactidão Altimetrica: 2,00m
Entidade Proprietária: Câmara Municipal de Odemira
Entidade Produtora e Data de Edição: BLOM, 2011 / 2012
Número, Data de Homologação e Entidade Responsável: Esc: 1/10000 n°98,07-04-2011,DGT - 1/2000 n°99,19-09-2012,DGT

Escala: 1/25000

0 250 500 1000m

Data: ABRIL 2026

Planta Nº 1.4