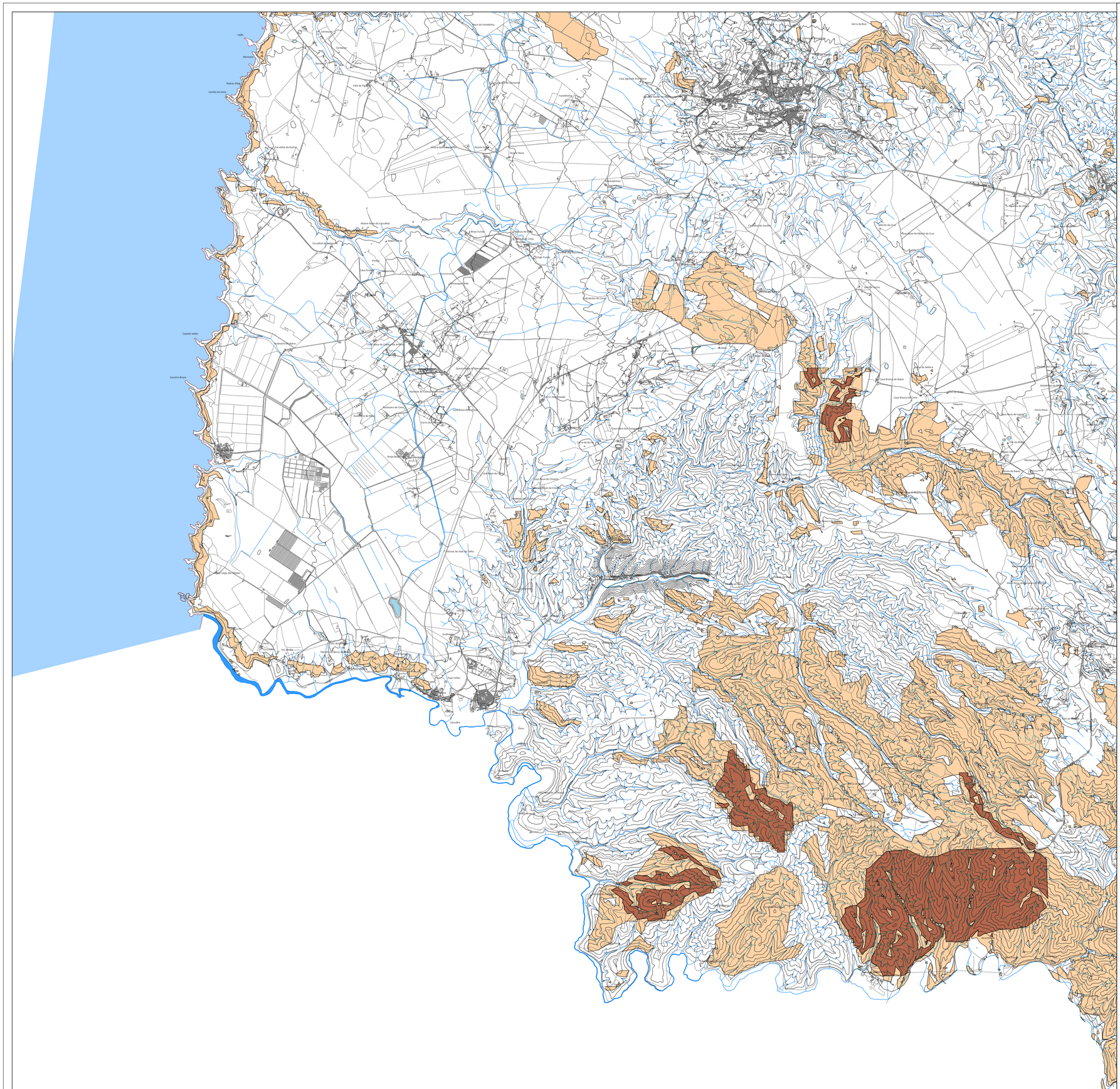

• • • • • LIMITE DO CONCELHO (CAOP 2024)

PERIGOSIDADE DE INCÊNDIO RURAL

MUITO ALTA

ALTA

N

REVISÃO DO PLANO DIRETOR MUNICIPAL DE ODEMIRA

PLANTA CONDICIONANTES
Áreas Prioritárias de Prevenção e Segurança (APPS)

Odemira MUNICÍPIO

CÂMARA MUNICIPAL DE ODEMIRA

Gestão Integrada de Projectos e Planeamento, Lda
Estrada Exterior da Circunvalação, 3846-1T,Sala 5
Areosa– 4435–183 Rio Tinto
tel. 229773900 Fax: 229773909

A B C D E F G H I J

PROPOSTA DO PLANO

G 362

Equidistância das Curvas de Nível: 5 metros / 2 Metros
Sistema de Referência: PT-TM06/ETRS89 , Datum Altimétrico - Marégrafo de Cascais
Projecção Cartográfica: Transversa de Mercator
Exactidão Posicional: > 1,5 m | <0,30m
Exactidão Temática: 5%
Exactidão Altimetrica: 2,00m
Entidade Proprietária: Câmara Municipal de Odemira
Entidade Produtora e Data de Edição: BLOM, 2011 / 2012
Número, Data de Homologação e Entidade Responsável: Esc: 1/10000 nº98,07-04-2011,DGT - 1/2000 nº99,19-09-2012,DGT

Escala: 1/25000

0 250 500 1000m

Data: ABRIL 2026

Planta Nº 2.3