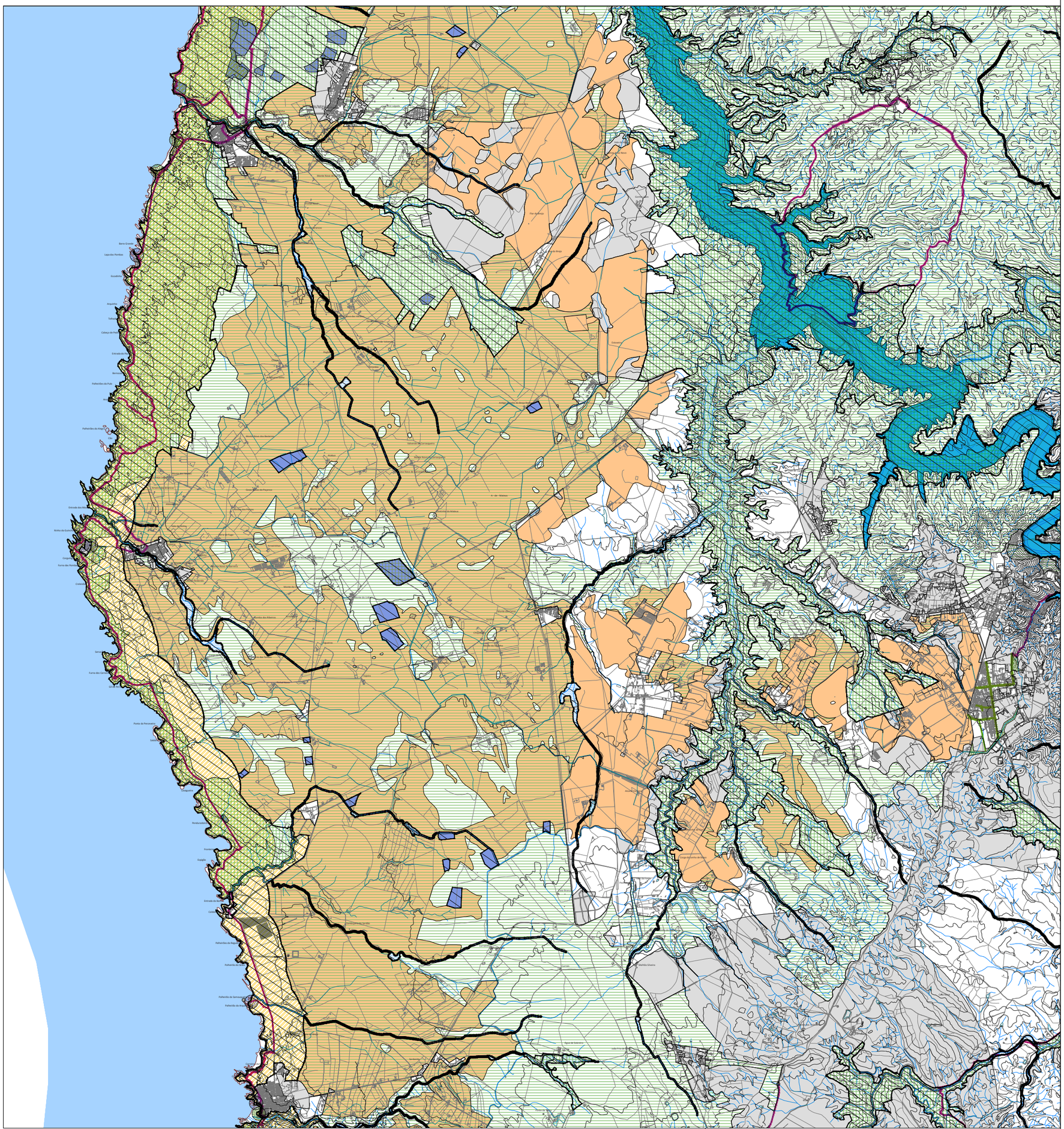

LIMITE DO MUNICÍPIO (CAOP 2024)

ESTRUTURA ECOLÓGICA FUNDAMENTAL:
- LAGOAS E CHARCOS
- CORREDORES ECOLÓGICOS
- ÁREAS DE PROTEÇÃO DAS LINHAS DE ÁGUA
- ÁREAS DE PROTEÇÃO DO LITORAL
- ÁREAS PRIORITÁRIAS DE CONSERVAÇÃO

ESTRUTURA ECOLÓGICA COMPLEMENTAR - NÍVEL I:
- ÁREAS SECUNDÁRIAS DE CONSERVAÇÃO
- ÁREAS FLORESTAIS DE VALORIZAÇÃO AMBIENTAL
- ÁREAS AGRÍCOLAS DE VALORIZAÇÃO AMBIENTAL

ESTRUTURA ECOLÓGICA COMPLEMENTAR - NÍVEL II:
- OUTRAS ÁREAS DE REN

ESTRUTURA ECOLÓGICA URBANA E SOCIOCULTURAL:
- PERCURSOS PEDESTRES (EXISTENTES - ROTA VICENTINA / LIGAÇÕES PROPOSTAS)
- CORREDORES VERDES / URBANOS
- ÁREAS GEOLÓGICAS
- ÁREAS CULTURAIS
- ÁREAS RECREATIVAS
- ÁREAS DE VISUALIZAÇÃO DA PAISAGEM

N

REVISÃO DO PLANO DIRETOR MUNICIPAL DE ODEMIRA

PLANTA DE ESTRUTURA ECOLÓGICA MUNICIPAL

Odemira MUNICÍPIO

CÂMARA MUNICIPAL DE ODEMIRA

Gestão Integrada de Projectos e Planeamento, Lda
Estrada Exterior da Circunvalação, 3846-1º,Sala 5
Arecas- 4435-183 Rio Tinto
tel. 229773900 Fax 229773909

A B C D E F G H I J

PROPOSTA DO PLANO

G 362

Equidistância das Curvas de Nível: 5 metros / 2 Metros
Sistema de Referência: PT-TM06/ETRS89 , Datum Altimétrico - Marégrafo de Cascais
Projecção Cartográfica: Transversa de Mercator
Exactidão Posicional: < 1,5 m / <0,30m
Exactidão Temática: 3,5
Exactidão Altimetrica: 2,00m
Entidade Proprietária: Câmara Municipal de Odemira
Entidade Produtora e Data de Edição: SLCM, 2011 / 2012
Número, Data de Homologação e Entidade Responsável: Esc. 1/10000 nº98,07-04-2011,DGT - 1/2000 nº99,19-09-2012,DGT

Escala: 1/25000

0 250 500 1000m

Data: ABRIL 2026

Planta Nº 4