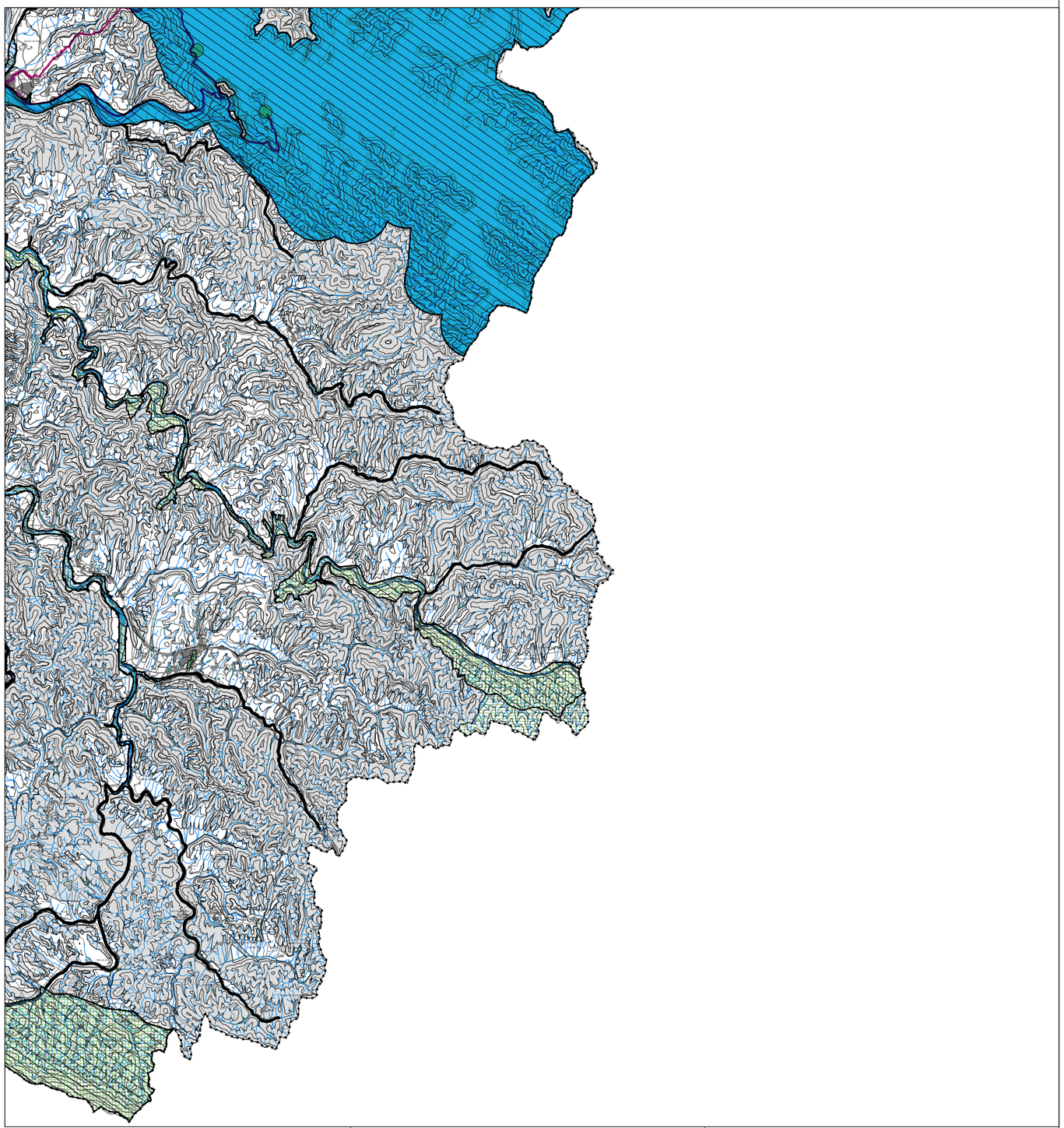

LIMITE DO MUNICÍPIO (CAOP 2024)

ESTRUTURA ECOLÓGICA FUNDAMENTAL:

- LAGOAS E CHARCOS
- CORREDORES ECOLÓGICOS
- ÁREAS DE PROTEÇÃO DAS LINHAS DE ÁGUA
- ÁREAS DE PROTEÇÃO DO LITORAL
- ÁREAS PRIORITÁRIAS DE CONSERVAÇÃO

ESTRUTURA ECOLÓGICA COMPLEMENTAR - NÍVEL I:

- ÁREAS SECUNDÁRIAS DE CONSERVAÇÃO
- ÁREAS FLORESTAIS DE VALORIZAÇÃO AMBIENTAL
- ÁREAS AGRÍCOLAS DE VALORIZAÇÃO AMBIENTAL

ESTRUTURA ECOLÓGICA COMPLEMENTAR - NÍVEL II:

- OUTRAS ÁREAS DE REN

ESTRUTURA ECOLÓGICA URBANA E SOCIOCULTURAL:

- PERCURSOS PEDESTRES (EXISTENTES + ROTA VICENTINA / LIGAÇÕES PROPOSTAS)
- CORREDORES VERDES / URBANOS
- ÁREAS GEOLÓGICAS
- ÁREAS CULTURAIS
- ÁREAS RECREATIVAS
- ÁREAS DE VISUALIZAÇÃO DA PAISAGEM

N

REVISÃO DO PLANO DIRETOR MUNICIPAL DE ODEMIRA

PLANTA DE ESTRUTURA ECOLÓGICA MUNICIPAL

Odemira
ecoestética

CÂMARA MUNICIPAL DE ODEMIRA

Gestão Integrada de Projectos e Planeamento, Lda
Estrada Exterior da Circunvalação, 3046-1º,Sala 5
4466- 183 Rio Tinto
tel. 229773900 Fax: 229773909

A B C D E F G H I

PROPOSTA DO PLANO

G 362

Coordenadas dos Cantos do Quadro: 2 metros 2 Metros
Sistema de Referência: PT-TM06/ETRS89 ,Datum Altimétrico - Marégrafo de Cascais
Projecção Cartográfica: Transversa de Mercator
Exactidão Posicional: < 1,5 m / ≤2,5m
Exactidão Planimétrica
Exactidão Altimétrica 2,00m
Entidade Proprietária: Câmara Municipal de Odemira
Entidade Produtora e Data de Edição: SLDM, 2011 / 2012
Número, Data de Homologação e Entidade Responsável: Esc: 1/10000 =PM.01.04.2011.DOT , 1/2000 =PM.19.09.2012.DOT

Escala: 1:25000

0 250 500 1000m

Data: ABRIL 2026

Planta Nº 4