#205

em agenda

Odemira

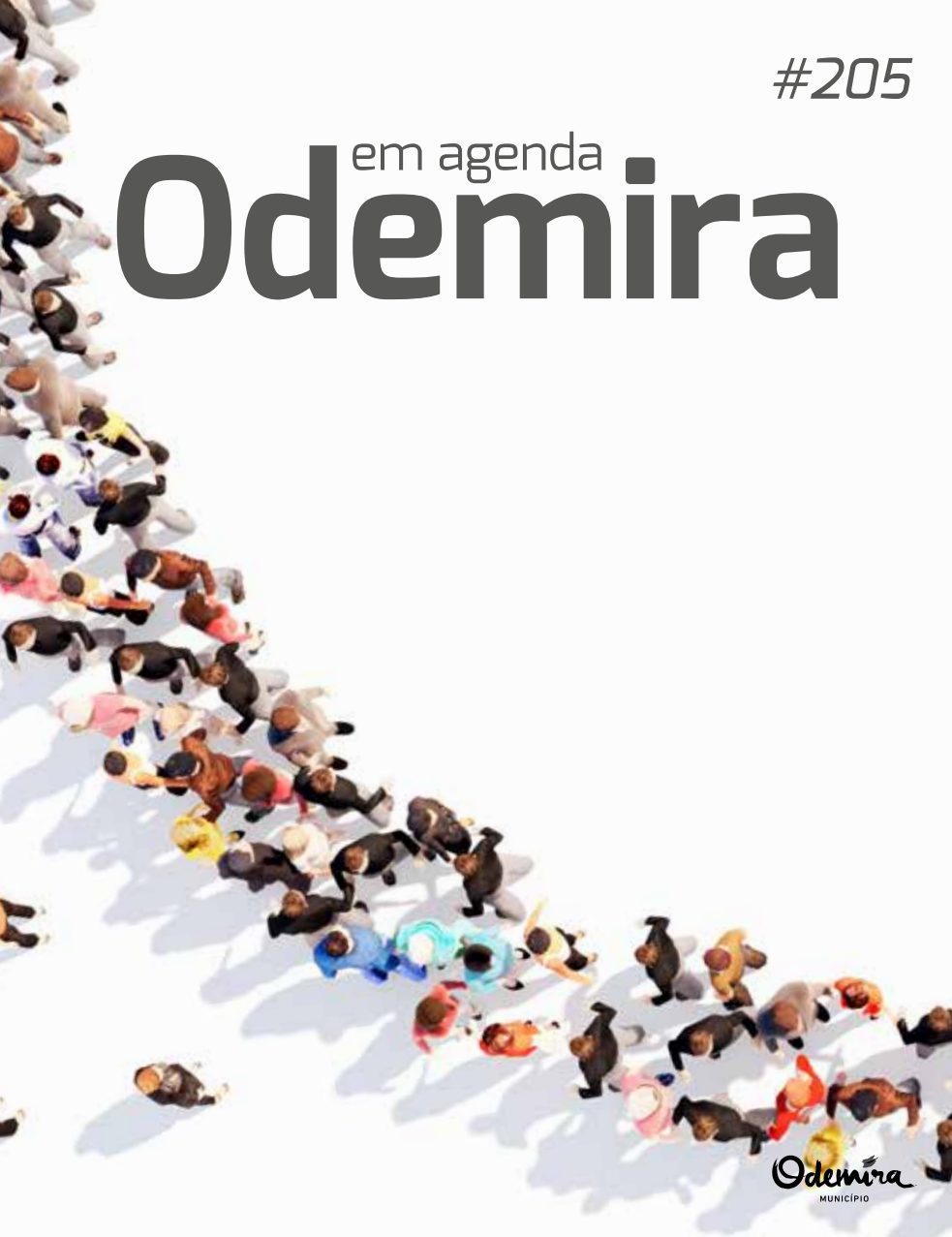

jan | fev | mar | abr | mai | jun | jul | ago | set | out | nov | dez 2026

em agenda Odemira

#206

Ficha Técnica
Propriedade Município de Odemira
Diretor Hélder Guerreiro
Coordenação Isabel Vilhena
Periodicidade Mensal
Edição Município de Odemira / Gabinete de Comunicação
Impressão Litográfis
Tiragem 5.000 exemplares
Distribuição Gratuita

Inserção de conteúdos
Os conteúdos para divulgação na agenda deverão ser enviados através de formulário disponível em https://www.cm-odemira.pt/p/odemiraemagenda (até ao dia 8 do mês anterior à edição).

Este programa pode ser alterado por motivos imprevistos.

Cineteatro Camacho Costa
Reservas de bilhetes: 283 320 900 (segunda a sexta, 09h00/17h00), atendedor 283 320 881 (24h/dia).
Preços bilhetes de cinema: Crianças até 12 anos 2,00 € | Adultos 4,00 € | Adultos > 65 anos 3,00 € | Cartão Social Municipal 2,80 € | Cartão Social Municipal > 65 anos 2,00 € | Cartão Municipal Jovem (European Youth Card ou Cartão Ojovem) 2,00€



infantil **p. 6**
artes **p. 7**
teatro **p. 14**
música **p. 15**
economia **p. 16**
social **p. 19**
desporto **p. 20**
educação **p. 23**
participação cívica **p. 24**





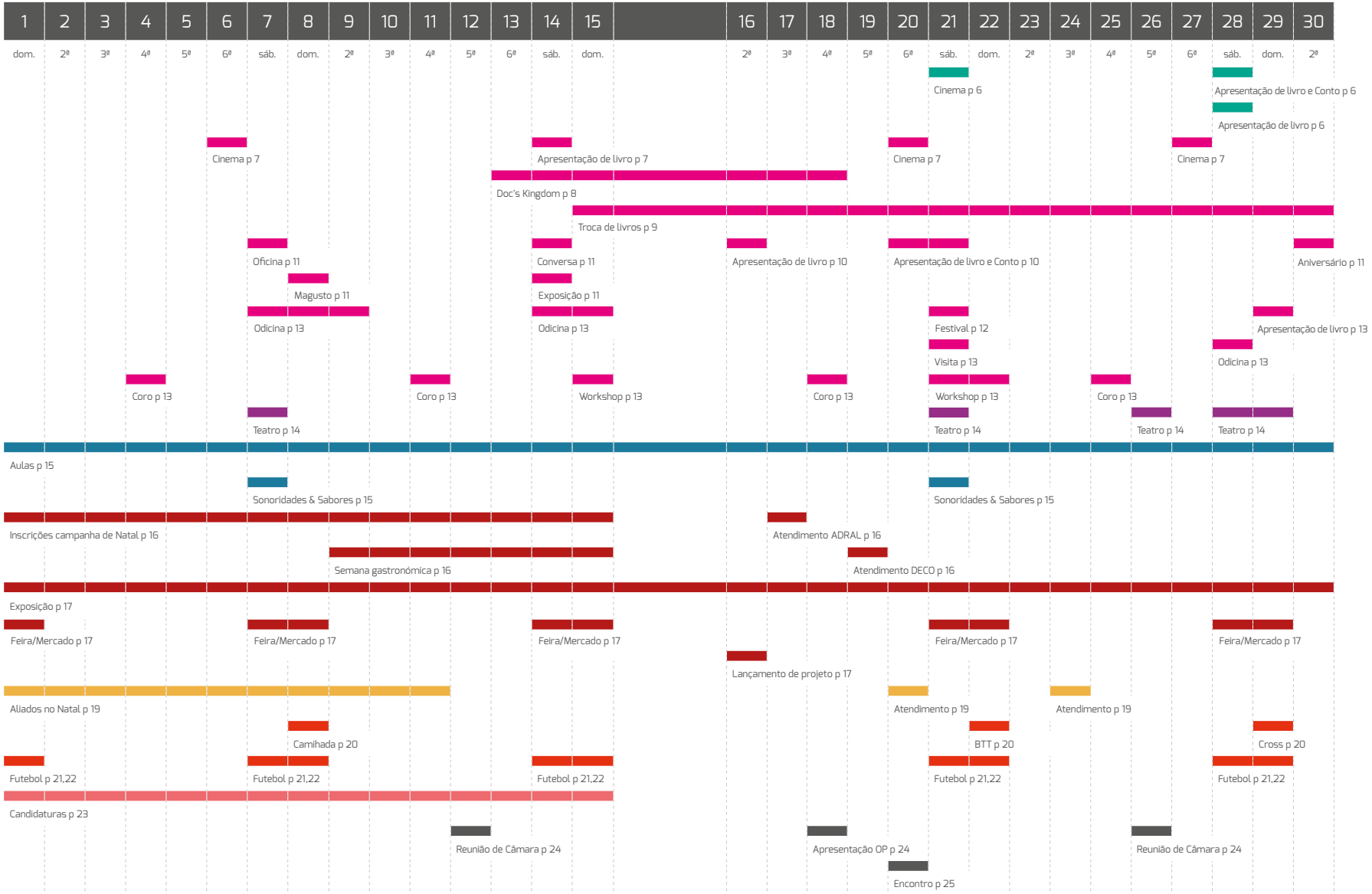
1 dom.
2 2ª
3 3ª
4 4ª
5 5ª
6 6ª
7 sáb.
8 dom.
9 2ª
10 3ª
11 4ª
12 5ª
13 6ª
14 sáb.
15 dom.
16 2ª
17 3ª
18 4ª
19 5ª
20 6ª
21 sáb.
22 dom.
23 2ª
24 3ª
25 4ª
26 5ª
27 6ª
28 sáb.
29 dom.
30 2ª
Cinema p 6
Apresentação de livro e Conto p 6
Apresentação de livro p 6
Cinema p 7
Apresentação de livro p 7
Cinema p 7
Cinema p 7
Doc's Kingdom p 8
Troca de livros p 9
Oficina p 11
Conversa p 11
Apresentação de livro p 10
Apresentação de livro e Conto p 10
Aniversário p 11
Magusto p 11
Exposição p 11
Odicina p 13
Odicina p 13
Festival p 12
Apresentação de livro p 13
Visita p 13
Odicina p 13
Coro p 13
Coro p 13
Workshop p 13
Coro p 13
Workshop p 13
Coro p 13
Teatro p 14
Teatro p 14
Teatro p 14
Teatro p 14
Aulas p 15
Sonoridades & Sabores p 15
Sonoridades & Sabores p 15
Inscrições campanha de Natal p 16
Atendimento ADRAL p 16
Semana gastronómica p 16
Atendimento DECO p 16
Exposição p 17
Feira/Mercado p 17
Feira/Mercado p 17
Feira/Mercado p 17
Feira/Mercado p 17
Feira/Mercado p 17
Lançamento de projeto p 17
Aliados no Natal p 19
Atendimento p 19
Atendimento p 19
Camihada p 20
BTT p 20
Cross p 20
Futebol p 21,22
Futebol p 21,22
Futebol p 21,22
Futebol p 21,22
Futebol p 21,22
Candidaturas p 23
Reunião de Câmara p 24
Apresentação OP p 24
Reunião de Câmara p 24
Encontro p 25

#CINEMA
21 nov, 15h00/21h30
O Gato do Chapéu
♦ Cineteatro Camacho Costa



Reino Unido, EUA | Fantasia, Aventura, Comédia, Animação | M/6
De Alessandro Carloni e Erica Rivinoja
O Gato enfrenta a sua missão mais difícil ao serviço do I.I.I.I. (Instituto para a Instituição da Imaginação e Inspiração, Lda.). Terá de animar Gabby e Sebastian, dois irmãos em luta por se adaptarem à mudança para uma nova cidade.

Livraria Café Mirabolante
28 nov, 11h00
Apresentação do livro "Quero Ser Grande Já!"
♦ Praça Sousa Prado, Odemira
A autora Márcia Gamito apresenta este livro infantil, que conta a história de um peixinho que sonha ser maior. Todas as noites, pede um desejo e transforma-se num animal diferente, vivendo novas aventuras. Mas será que ser maior será realmente como pensa?



Entradas gratuitas.

28 nov, 15h00
Canta-me um Conto, da TIC TAC por Sheila Kamayd
♦ Biblioteca Municipal José Saramago, Odemira
Um convite à descoberta: um lugar onde a música se lê, as histórias se cantam e a imaginação encontra espaço para crescer.
Público-alvo: crianças dos 2 aos 5 anos.
Participação gratuita, mediante inscrição: biblioteca@cm-odemira.pt

♦ Cineteatro Camacho Costa
#CINEMA



6 nov, 21h30
Natal Amargo
Espanha | Drama, Comédia | M/14
De Pedro Almodóvar
A história centra-se em Elsa, uma diretora de publicidade cuja mãe morre durante a época natalícia. Incapaz de enfrentar o luto, afunda-se no trabalho, tentando fugir à dor.



20 nov, 21h30
Digger
EUA | Comédia, Drama | M/14
De Alejandro G. Iñárritu
Após provocar um desastre ambiental, o homem mais poderoso do mundo começa uma missão intensa para reparar os danos que causou e provar que é o salvador da humanidade.



27 nov, 21h30
O Veredito Social
EUA | Drama, Thriller | M/12
De Aoron Sorkin
Frances Haugen, antiga engenheira do Facebook, e Jeff Horwitz, jornalista do Wall Street Journal, unem-se para revelar os segredos mais bem guardados da rede social.

♦ Cineteatro Camacho Costa
#CINEMA

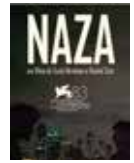

28 nov, 21h30
Naza
EUA, Reino Unido | Documentário | M/14
De Yuval Abraham, Rachel Szor
Em conversas secretas nos telhados de Telavive, durante a noite, as pessoas que conceberam e operaram os sistemas usados por Israel para a morte em massa deliberada de civis palestinianos em Gaza revelam o seu funcionamento.



Doc's Kingdom
International Seminar
on Documentary Film

13–18 Nov 2026
Odemira

UNDER-
CURRENTS,

ORAIB
TOUKAN

CAMILO
RESTREPO

ANNALISA D.
QUAGLIATA
BLANCO

SÍLVIA
DAS FADAS

MARTA
POPIVODA

JOSÉ ÁLVARO
MORAIS

MOHAMED
SOUEID

COUNTER-
SPELLS

Inscrições abertas
register now
docskingdom.org

Sessões de cinema / debates / caminhada / refeições partilhadas / estreia do filme de João Pedro Soares (Residência Vislumbre)

Film screenings / debates / walk / shared meals / premiere of the film by João Pedro Soares (Vislumbre Residency)

ORGANIZAÇÃO
apordoc
ASSOCIAÇÃO PELO DOCUMENTÁRIO

FINANCIAMENTO
REPÚBLICA PORTUGUESA
CULTURA
ICA INSTITUTO DO CINEMA E DO AUDIOVISUAL
Odemira MUNICÍPIO

VAMOS FAZER UMA ÁRVORE DE NATAL LITERÁRIA!



Neste Natal troca livros!

De 15 a 30 de Novembro
traz até 3 livros

De 6 a 9 de Janeiro
leva até 3 livros

mais informações através do e-mail:
biblioteca@cm-odemira.pt

Odemira MUNICÍPIO

16 nov, 14h30/18h00

Sudoeste Alentejano e Costa Vicentina «Não fazer», arquitetura para preservar a biodiversidade

• Biblioteca Municipal José Saramago, Odemira

Apresentação do livro «Não fazer», com André Tavares, Letícia Carmo, Diana Sousa Guedes e Diego Inglez de Souza. Seguem-se dois painéis de debate sobre a preservação da biodiversidade no Parque Natural do Sudoeste Alentejano e Costa Vicentina, o papel da arquitetura e o potencial do «não fazer» como estratégia de proteção dos ecossistemas.

Organização: Centro de Estudos Nuno Portas e Município de Odemira.

20 e 21 nov

"Dos Clássicos para a escrita" - Oficina de escrita criativa, com Fernando Évora

• Biblioteca Municipal José Saramago, Odemira

Não se pode tomar a sério um escritor que não lê os clássicos. E porquê? Vamos falar de clássicos e de escrita, escrever e conversar, refletir e escrever e rever. Assim será "Dos clássicos para a escrita."

20 nov, 17h00/20h00
21 nov, 10h00/18h00

Participação gratuita mediante inscrição para fevora@gmail.com | M/14

Promotor: TARGALA | Financiamento: Odemira Criativa/Município de Odemira

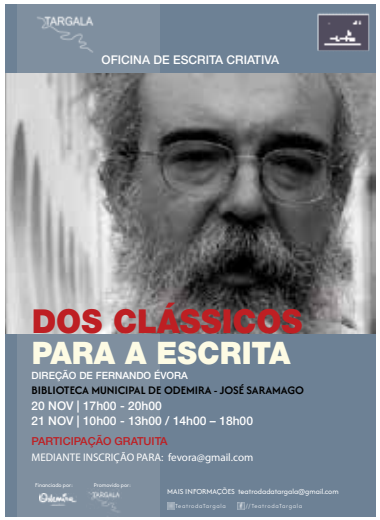

Livraria Café Mirabolante

• Praça Sousa Prado, Odemira

7 nov, 15h00

Oficina de animais em folha de palmeira

Com a artesã Célia Teixeira. Trançando e tecendo uma folha de palmeira. Uma visita à arte meditativa da cestaria.

Entradas gratuitas.

30 nov, 17h00

2.º Aniversário da Mirabolante

Festa do 2.º aniversário da livraria-café Mirabolante com um programa literário e cultural.

Entradas gratuitas.

Informações: mirabolante.pt

8 nov, 16h00

Magusto

• Antiga Escola Primária, Pereiro Grande

Castanhas para todos no tradicional magusto de São Martinho do Pereiro Grande.

Entradas gratuitas.

Organização: Associação para o Desenvolvimento do Pereiro Grande

Cultivamos Cultura

14 nov, 11h00

Criadores à Conversa com Jorge Gonçalves, José Donado e Mafalda Chitas

No âmbito da exposição, que explora o território como um arquivo vivo de matéria, memória e transformação, esta sessão de Criadores à Conversa propõe uma viagem pelo cancioneiro local, revisitando canções históricas e explorando a sua ligação ao território. Um encontro que convida à partilha de memórias e experiências ligadas às canções que fazem parte da identidade local.

Participação gratuita | local a definir

14 nov, 16h00

D14 C4TORZE



• Rua do Comércio 16, São Luís

O Ateneu do Catorze abre as portas para dar a conhecer o trabalho de artistas residentes, locais e convidados, numa programação que inclui uma exposição coletiva de 14 artistas, concertos, performances e workshops.

Entrada livre. | Informações: www.ateneudocatorze.pt | Financiamento: Município de Odemira/Odemira Criativa.



PATRIMÓNIO

21 nov, 9h30/15h00

"Redescobrir o Pereiro, a aldeia mais antiga"

Visita guiada ao património histórico, arqueológico, geomorfológico e lendas do Pereiro Grande, a povoação mais antiga arrolada no séc. XVI na lista de lugares do primitivo concelho medieval de Odemira.

Almoço incluído | Ponto de encontro: Largo do Pereiro Grande | Inscrições e informações: patrimoniocultural@cm-odemira.pt

Promotor: Município de Odemira | Apoio: Associação para o Desenvolvimento do Pereiro Grande e Junta de Freguesia de Relíquias.

---

29 nov, 15h30

Apresentação do livro "Comeres do Alentejo e outras Histórias", de Antero Silva

♦ Salão Social de Amoreiras-Gare

Apresentação do livro de Antero Silva, dedicado aos sabores e às histórias do Alentejo, num encontro que contará também com momentos musicais.

Oficina na Escola

♦Antiga Escola Primária da Ribeira da Azenha

7 e 14 nov, 10h00/13h00

Oficina de Cerâmica Pontual

9, 14 e 28 nov, 10h00/13h00

Oficina de Cerâmica Intensiva

8 nov, 10h00/12h00

Oficina de Cerâmica para Crianças "Barro e o Natal"

Para crianças do 6 aos 10 anos

Informações: @oficinanaescola | oficinanaescolaribeiradaazenha@gmail.com | ola.jostudio@gmail.com

15 nov, 15h00/19h00

Workshop de croché para bijuteria c/ lanche de Outono

21 nov, 15h00/19h00

Workshop de Cerâmica, inspiração de Natal c/ lanche de Outono

22 nov, 15h00/19h00

Workshop de Cianotipia c/ lanche de Outono

Informações e inscrições: Oficina na Escola | 931 105 167

Quartas-feiras, 18h30/20h30

Coro "As pantufas"

Informações e inscrições:@nellyelli | +49 176 21255664

7 nov, 16h30

Teatro/Performance "Alembradura", pela ZUT - Associação Cultural

Auditório da Biblioteca Municipal José Saramago, Odemira

Espetáculo criado a partir das histórias de vida, memórias e palavras dos utentes de quatro centros de dia e lares do concelho de Odemira, inspirado na tradição da poesia popular e nas testemunhos, transformando histórias individuais em património artístico e memória coletiva.

M/12 | Entradas gratuitas | Promotor: ZUT - Associação Cultural | Financiamento: Município de Odemira / Odemira Criativa

nov 2026 a mar 2027

Ensaio Sobre Nós

Biblioteca Municipal José Saramago, Odemira

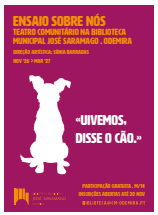

Teatro Comunitário na Biblioteca Municipal José Saramago de Odemira, com direção artística de Sónia Barradas.

26 nov, 19h00/ 20h00, Primeiro encontro onde será definido, em conjunto com o grupo, a agenda dos próximos momentos do projeto.

Inscrições até 20 nov: biblioteca@cm-o-demira.pt | Participação gratuita | M/14

21 nov, 21h00

"A Selha", pelo Teatro do Mira

Sociedade Recreativa e Musical Sanluizense

Entradas gratuitas.

28 e 29 nov

"Calma Ca'alma", pelo Alento Teatro Comunitário

Casa do Povo, São Martinho das Amoreiras



Na aldeia de São Francisco da Fonte Antiga, a preparação do Baile da Pinha e a chegada da Herdeira são perturbadas por uma viajante que, inesperadamente, cruza o caminho da comunidade. Com texto e encenação de Marco Telmo Quintino, reflete sobre a identidade das comunidades, a tradição e os destinos individuais e coletivos.

28 nov, 20h00
29 nov, 16h00

Entradas: 3 € | Promotor: AMOREIRAS. INFO – Associação | Financiamento: Município de Odemira/Odemira Criativa

Centro de Valorização da Viola Campaniça e Cante de Improviso

São Martinho das Amoreiras

Ano Letivo 2026/2027

Aulas de construção (iniciação e aperfeiçoamento) e de toque da viola campaniça

Aulas em vários locais do concelho.

Informações e inscrições: 969 415 729 (Pedro Mestre) | 963 539 537 (Carlos Loução) | 965 048 677 (David Pereira) | 918 626 014 (José Diogo Bento) | centroviola-campanica@gmail.com

Financiamento: Município de Odemira/Odemira Criativa | Apoio: Associação São Martinho Terra e Gente, Junta de Freguesia de São Martinho das Amoreiras, ADA – Associação para o Desenvolvimento de Amoreiras-Gare e Casa do Povo de São Martinho das Amoreiras

- roteiro de música tradicional e gastronomia -

SONORIDADES & SABORES

7 nov, Centro Social, Luzianes-Gare
16h00, Cante ao baldão acompanhado de viola campaniça
18h00, Poetas populares da região
19h00, Acordeonistas amadores da região

21 nov, Bar da Cooperativa, Odemira
16h00, Cante ao baldão acompanhado de viola campaniça
18h00, Poetas populares da região
19h00, Acordeonistas amadores da região

Organização: ADA – Associação para o Desenvolvimento de Amoreiras- Gare em parceria com o Centro de Valorização da Viola Campaniça e Canto de Improviso, Município de Odemira e Juntas de Freguesia

17 nov, 10h30/14h00

Atendimento Empresarial ADRAL (gratuito)

Oficina do Empreendedor, Odemira

Marcações: 283 320 900 | gae@cm-odemira.pt

19 nov, 11h00/14h00

Apoio ao Consumidor DECO (gratuito)

Oficina do Empreendedor, Odemira

Marcações: 283 320 900 | gae@cm-odemira.pt





1 a 30 nov

Exposições de Artesanato

Postos de Turismo

Almograve: Maria Lucília Fonseca
Odemira: Mariana Mota
Santa Clara-a-Velha: António Ramos
Vila Nova de Milfontes: Ana Sofia Rafael e Jorge Miquelino
Zambujeira do Mar: The Carpentry Club e Margarida Pedro

Uma iniciativa de parceria entre o Município de Odemira e a Associação de Artesãos do Concelho de Odemira (CACO).

Conheça o Artesanato de Odemira na loja da CACO – Associação de Artesãos do Concelho de Odemira

Av. Teófilo da Trindade nº 8, 7630-124 Odemira
Horário: 10h00/13h00 -14h00/18h00 (segunda a sexta) | 10h00/13h00 (sábado), excetos feriados.
Informações: 283 327 631 | 925 835 915 | geral@cacoartesanato.pt

#Feiras e Mercados

[Domingos de manhã]
Feira da Horta
Largo do Benfica, Vila Nova de Milfontes
[Sábados de manhã]
Feira de antiguidades e artesanato
Largo do Mercado, Vila Nova de Milfontes
[1 nov]
Feira de São Pedro, São Pedro
Feirinha da Ladra, Recinto do Mercado, Brunheiras
[7 nov]
Mercado de Velharias e Produtos Locais, Rua do Bairro Social, São Martinho das Amoreiras
[15 nov]
Feira da Alegria – Velharias, Largo da Junta de Freguesia, São Luís
[21 nov]
Feira das Velharias, Antiga Escola Primária, Moitinhas
Raízes Market, Bairro Municipal, Relíquias
Milfontes Market, Jardim Público, Vila Nova de Milfontes
[29 nov]
Feira de Velharias, Bicos

16 nov (Dia do Mar)

Lançamento do Projeto Pescador Responsável SW

Farol do Cabo Sardão

Iniciativa dirigida a pescadores e mariscadores lúdicos do concelho de Odemira, com licença de pesca válida, com o objetivo de reduzir a poluição costeira, proteger a biodiversidade marinha e valorizar o papel dos pescadores e mariscadores na sustentabilidade ambiental, promovendo ações de limpeza da orla costeira através da recolha de plásticos e de outros resíduos marinhos.

Promovida no âmbito das Atividades de Educação Ambiental.
Mais informações brevemente nos meios de comunicação municipais.

PRAIA DE INVERNO
WINTER ON THE BEACH

EM CASO DE MAR AGITADO, ADOTE COMPORTAMENTOS DE SEGURANÇA:
IN ROUGH SEA CONDITIONS, FOLLOW THESE SAFETY TIPS:

NÃO ENTRE NO MAR DURANTE PERÍODOS DE FORTE AGITAÇÃO MARÍTIMA;
DO NOT ENTER THE SEA DURING PERIODS OF STRONG SWELL;

MANTENHA A DISTÂNCIA DA REBENTAÇÃO E DAS ZONAS ROCHOSAS;
KEEP A SAFE DISTANCE FROM THE ROCKY AREAS;

EM CASO DE PERIGO, NÃO NADE CONTRA A CORRENTE;
IN CASE OF DANGER, DO NOT SWIM AGAINST THE CORRENT;

TENHA ATENÇÃO ÀS CORRENTES DE RETORNO - DIFICULTAM O REGRESSO À PRAIA;
BE AWARE OF RIP CURRENTS – THEY MAKE RETURNING TO SHORE DIFFICULT;

ONDAS GRANDES PODEM SURPREENDER E ARRASTAR COM FORÇA;
POWERFUL WAVES CAN TAKE YOU BY SURPRISE AND DRAG YOU AWAY.

DE 1 DE OUTUBRO A 31 DE MAIO DE 2027, O MUNICÍPIO DE ODEMIRA E A ASSOCIAÇÃO DE NADADORES SALVADORES DE ODEMIRA - GUARDIÃO GARANTEM UM DISPOSITIVO DE PATRULHA E SALVAMENTO ATIVO.
FROM OCTOBER 1ST TO MAY 31ST, ODEMIRA'S MUNICIPALITY AND ODEMIRA LIFEGUARD ASSOCIATION – GUARDIÃO, ENSURES AN ACTIVE PATROL AND RESCUE DEVICE.

EM CASO DE EMERGÊNCIA, LIGUE 112 (NÚMERO NACIONAL DE EMERGÊNCIA)
IN CASE OF EMERGENCY, CALL 112 (NATIONAL EMERGENCY NUMBER)

EM SITUAÇÕES DE RISCO OU COMPORTAMENTOS ANÓMALOS NA PRAIA, CONTATE A EQUIPA DE VIGILÂNCIA LOCAL: +351 922 221 488 (ASSOCIAÇÃO DE NADADORES SALVADORES – GUARDIÃO)
FOR RISK SITUATIONS OR UNUSUAL ACTIVITY ON THE BEACH, PLEASE CONTACT THE LOCAL PATROL TEAM: +351 922 221 488 (LIFEGUARD ASSOCIATION – GUARDIÃO)



24.ª Campanha Solidária "Aliados no Natal"

Já arrancou a Campanha Solidária Aliados no Natal, promovida pela TAIPA.
Empresas, autarquias, instituições, escolas e voluntários unem-se para apoiar as famílias que mais precisam no concelho de Odemira.
Contribua com donativos monetários ou bens alimentares não perecíveis.

Seja um Aliado neste Natal! Entregue o seu contributo até dia 11 de novembro na sede da TAIPA, Juntas de Freguesia ou Escolas do concelho.

CLDS
ODEMIRAINOVA 5G

Atendimento Social de Proximidade

Serviço de atendimento social descentralizado no âmbito do Contrato Local de Desenvolvimento Social – Odemiralnova 5G.

20 nov, 9h00/13h00 –14h00/17h00
Junta de Freguesia de Vila Nova de Milfontes

24 nov, 9h00/13h00 – 14h00/17h00
Junta de Freguesia de São Teotónio

Marcação prévia: 963 366 144 | cldsinova5G@cm-odemira.pt

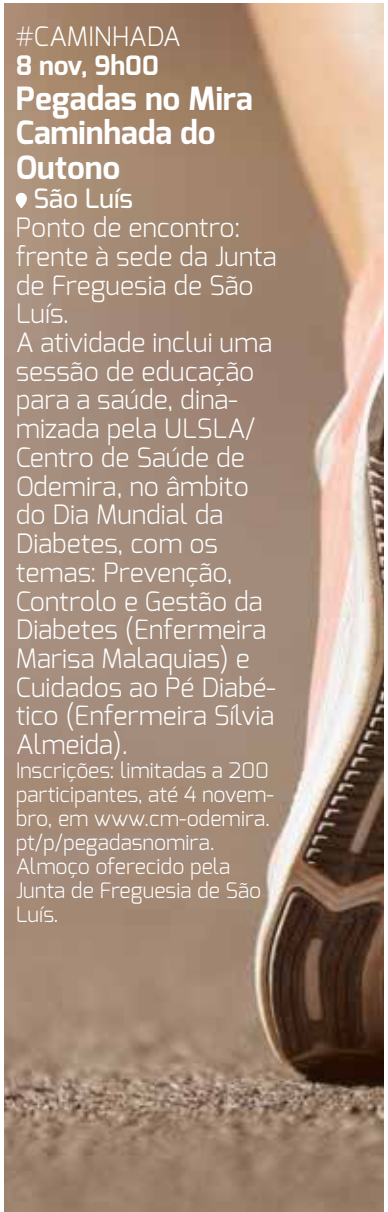

#CAMINHADA
8 nov, 9h00
Pegadas no Mira Caminhada do Outono
• São Luís
Ponto de encontro: frente à sede da Junta de Freguesia de São Luís.
A atividade inclui uma sessão de educação para a saúde, dinamizada pela ULSLA/ Centro de Saúde de Odemira, no âmbito do Dia Mundial da Diabetes, com os temas: Prevenção, Controlo e Gestão da Diabetes (Enfermeira Marisa Malaquias) e Cuidados ao Pé Diabético (Enfermeira Sílvia Almeida).
Inscrições: limitadas a 200 participantes, até 4 novembro, em www.cm-odemira.pt/p/pegadasnomira.
Almoço oferecido pela Junta de Freguesia de São Luís.

BTT
22 nov
Pelos Trilhos Duraizos
• Longueira a Algoceira
Distância: 14km
Inscrições: 967 247 269 | Preço com almoço: 12,50€, Crianças até 12 anos: 6€ | Organização: Secção de BTT Os Duraizos | Apoio: ACRD Longueira, Junta de Freguesia de Longueira/Almograve e Município de Odemira

ATLETISMO
29 nov
31ª Edição do Cross dos Cavaleiros / 17.º Percurso Pedestre dos Cavaleiros
• Vale de Santiago
Organização: Núcleo Desportivo e Cultural de Odemira em parceria com Município de Odemira | Apoio: Junta de Freguesia de Vale de Santiago | Apoio Técnico: Associação de Atletismo de Beja

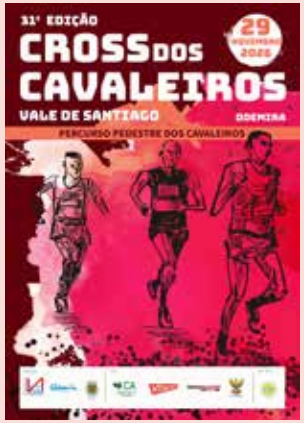

#FUTEBOL
Campeonato Crédito Agrícola – Primeira Divisão Distrital
Jornada 6, 8 nov, 15h00
SC Odemirense x FC Albernoense
GD Renascente x CD Praia Milfontes
Jornada 7, 15 nov, 15h00
CD Praia Milfontes x CD Almodôvar
Jornada 8, 22 nov, 15h00
SC Odemirense x CA Aldenovense
GD Renascente x FC Albernoense
Jornada 9, 21 nov, 15h00
Sabóia AC x GD Sete
Praia Milfontes B x GDR Luzianes-Gare
Jornada 10, 28 nov,15h00
CD Praia Milfontes B x BS-GDCR Naverredondense
Jornada 10, 29 nov, 15h00
FC Pereirense x Alvorada FCE (Estádio Municipal de Santa Clara-a-Velha)
GDR Amoreiras-Gare x Sabóia AC
GDR Luzianes-Gare x Ourique DC

Campeonato Distrital da Divisão de Honra de Seniores
Jornada 6, 7 nov, 15h00
JC Boavista x CA Aldenovense B
Jornada 8, 21 nov, 15h00
JC Boavista x SC Figueirense

Campeonato Distrital da 2.ª Divisão de Seniores (Série B)
Jornada 7, 7 nov, 15h00
CD Praia Milfontes B x GDR Amoreiras-Gare
Jornada 7, 8 nov, 15h00
GDR Luzianes-Gare x GD Sete
Jornada 8, 14 nov, 15h00
FC Pereirense x Sabóia AC (Estádio Municipal de Santa Clara-a-Velha)
GDCR Naverredondense x Alvorada FCE
GDR Amoreiras-Gare x GDR Luzianes-Gare

Campeonato Distrital de Sub-18 (Juniores A – Série B)
Jornada 4, 14 nov, 18h30
CD Praia Milfontes x JC Boavista
Jornada 5, 21 nov, 18h30
JC Boavista x SC Mineiro Aljustrelense
Jornada 6, 28 nov, 18h30
CD Praia Milfontes x SC Mineiro Aljustrelense
JC Boavista x Ourique DC

Campeonato Distrital de Sub-16 (Juniores B – Série B)
Jornada 5, 1 nov, 10h30
JC Boavista x FC Castrense
Jornada 6, 8 nov, 10h30
CD Praia Milfontes x GD Renascente
Jornada 7, 22 nov, 10h30
GD Renascente x Negrilhos FC
Jornada 8, 29 nov, 10h30
CD Praia Milfontes x Negrilhos FC
GD Renascente x FC Castrense

Campeonato Distrital de Sub-14 (Juniores C)
Jornada 5, 1 nov, 10h30
SC Odemirense x CD Beja A
CD Praia Milfontes x FC Castrense
Jornada 7, 22 nov, 10h30
SC Odemirense x CD Almodôvar
CD Praia Milfontes x CD Beja B

Liga de Desenvolvimento Infantis Sub-13 (Série D)
Jornada 4, 7 nov, 10h30
CD Praia Milfontes x Ourique DC
JC Boavista x GD Renascente
Jornada 5, 14 nov, 10h30
SC Odemirense x CD Praia Milfontes
GD Renascente x CD Almodôvar

Liga de Formação de Benjamins Sub-11 (Série D)
Jornada 4, 7 nov, 10h30
GD Renascente x CD Praia Milfontes
Jornada 5, 14 nov, 10h30
CD Praia Milfontes x SC Mineiro Aljustrelense
JC Boavista x Ourique DC
Jornada 6, 21 nov, 10h30
GD Renascente x CD Almodôvar
Jornada 7, 28 nov, 10h30
CD Praia Milfontes x JC Boavista

ANDEBOL
• Pavilhão Municipal de Odemira

Sub-16 Femininos
Jornada 6, 7 nov 2026, 15h00
CAUTCHÚ x CDE Gil Eanes "B"

Sub-18 Femininos
Jornada 5, 8 nov, 15h00
CAUTCHÚ x CCC Andebol
Jornada 6, 15 nov, 15h00
CAUTCHÚ x ACR Zona Azul

Sub-18 Masculinos
Jornada 7, 14 nov, 15h00
CAUTCHÚ x GMD União e Progresso
Jornada 8, 21 nov, 15h00
CAUTCHÚ x Juventude Morense AC

Sub-14 Femininos
15 nov, 10h00, 11h00 e 12h00
CAUTCHÚ x CDE Gil Eanes x AC Olhão
29 nov, 10h00, 11h00 e 12h00
CAUTCHÚ x CC Loulé x C Vela Tavira

Sub-12 Masculinos
22 nov, 10h00, 11h00 e 12h00
CAUTCHÚ x Lagoa AC x AC Olhão

Sub-14 Masculinos
28 nov, 10h00, 11h00 e 12h00
CAUTCHÚ x C. Vela Tavira x ACR Zona Azul

2026/2027
PAUSA LETIVA NATAL

Odemira

OdeTE
Odemira Território Educativo

CANDIDATURAS ABERTAS - 1 A 15 NOV

ATIVIDADES DE ANIMAÇÃO E APOIO À FAMÍLIA (AAAF)
• **EDUCAÇÃO PRÉ-ESCOLAR**

COMPONENTE DE APOIO À FAMÍLIA (CAF)
• **1.º CICLO**

https://siga.edubox.pt/auth



12 e 26 nov, 9h30
Paços do Concelho, Odemira
As reuniões são públicas, sendo que a primeira do mês permite a participação dos munícipes.

Reuniões da Câmara Municipal de Odemira

OP'26
ORÇAMENTO PARTICIPATIVO

18 nov, 18h00
Cerimónia de Apresentação dos Resultados do Orçamento Participativo de Odemira 2026
Biblioteca Municipal, Odemira

Odemira MUNICÍPIO

5° ENCONTRO ANUAL

INSCRIÇÃO



PARTICIPE NO FUTURO DE ODEMIRA!

21 NOV'26

Mercado Municipal de Odemira • 9h30/13h00 e 14h00/17h00

ft forum do territorio — ORGANIZAÇÃO
Odemira MUNICÍPIO
THE DIALOGUE LAB — PARCEIRO

forumdoterritorio@cm-odemira.pt

cm-odemira.pt

INÍCIO DO ANO HIDROLÓGICO

Adote **medidas preventivas** de modo a **reduzir o risco** de cheias e inundações!

PROTEÇÃO CIVIL ODEMIRA

Odemira MUNICÍPIO

BU

BALCÃO **ÚNICO**
serviços online

JÁ PODE **"IR"** AO **MUNICÍPIO SEM SAIR** DE **CASA**



agora **pode submeter** todos os **seus pedidos** online

Odemira MUNICÍPIO

descubra **Odemira** com
a app descubra **Portugal**

Download on the App Store

GET IT ON Google Play

Agenda
Municipal
2026

Odemira
MUNICÍPIO

www.cm-odemira.pt
Praça da República, 7630-139 Odemira
283 320 900 | geral@cm-odemira.pt