#207

em agenda Odemira

Odemira
MUNICÍPIO

jan | fev | mar | abr | mai | jun | jul | ago | set | out | nov | dez 2026

em agenda Odemira

#207

Ficha Técnica
Propriedade Município de Odemira
Diretor Hélder Guerreiro
Coordenação Isabel Vilhena
Periodicidade Mensal
Edição Município de Odemira / Gabinete de Comunicação
Impressão Litográfis
Tiragem 5.000 exemplares
Distribuição Gratuita

Inserção de conteúdos
Os conteúdos para divulgação na agenda deverão ser enviados através de formulário disponível em https://www.cm-odemira.pt/p/odemiraemagenda (até ao dia 8 do mês anterior à edição).

Este programa pode ser alterado por motivos imprevistos.

Cineteatro Camacho Costa
Reservas de bilhetes: 283 320 900 (segunda a sexta, 09h00/17h00), atendedor 283 320 881 (24h/dia).
Preços bilhetes de cinema: Crianças até 12 anos 2,00 € | Adultos 4,00 € | Adultos > 65 anos 3,00 € | Cartão Social Municipal 2,80 € | Cartão Social Municipal > 65 anos 2,00 € | Cartão Municipal Jovem (European Youth Card ou Cartão Ojovem) 2,00€



natal **p. 6**
infantil **p. 11**
artes **p. 13**
teatro **p. 17**
música **p. 18**
economia **p. 21**
social **p. 22**
desporto **p. 23**
participação cívica **p. 25**





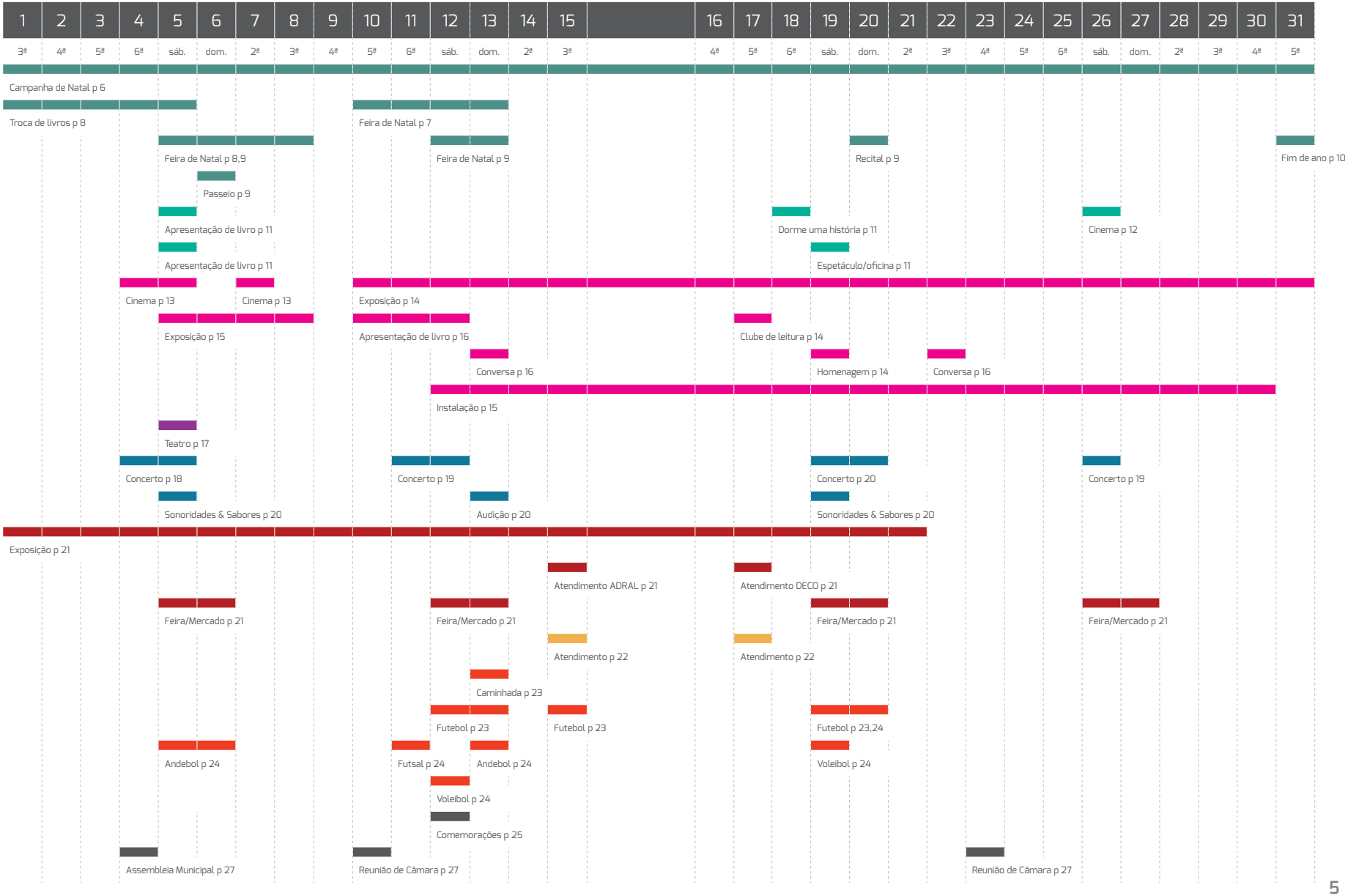
1 2 3 4 5 6 7 8 9 10 11 12 13 14 15 16 17 18 19 20 21 22 23 24 25 26 27 28 29 30 31
3ª 4ª 5ª 6ª sáb. dom. 2ª 3ª 4ª 5ª 6ª sáb. dom. 2ª 3ª 4ª 5ª 6ª sáb. dom. 2ª 3ª 4ª 5ª 6ª sáb. dom. 2ª 3ª 4ª 5ª
Campanha de Natal p 6
Troca de livros p 8
Feira de Natal p 7
Feira de Natal p 8,9
Feira de Natal p 9
Recital p 9
Fim de ano p 10
Passeio p 9
Apresentação de livro p 11
Dorme uma história p 11
Cinema p 12
Apresentação de livro p 11
Espetáculo/oficina p 11
Cinema p 13
Cinema p 13
Exposição p 14
Exposição p 15
Apresentação de livro p 16
Clube de leitura p 14
Conversa p 16
Homenagem p 14
Conversa p 16
Instalação p 15
Teatro p 17
Concerto p 18
Concerto p 19
Concerto p 20
Concerto p 19
Sonoridades & Sabores p 20
Audição p 20
Sonoridades & Sabores p 20
Exposição p 21
Atendimento ADRAL p 21
Atendimento DECO p 21
Feira/Mercado p 21
Feira/Mercado p 21
Feira/Mercado p 21
Feira/Mercado p 21
Atendimento p 22
Atendimento p 22
Caminhada p 23
Futebol p 23
Futebol p 23
Futebol p 23,24
Andebol p 24
Futsal p 24
Andebol p 24
Voleibol p 24
Voleibol p 24
Comemorações p 25
Assembleia Municipal p 27
Reunião de Câmara p 27
Reunião de Câmara p 27

neste **Natal compre** no **Comércio Local**

1 dez a 6 jan
Campanha "Natal é no Comércio Local"

1 dez a 6 jan
Concurso de Montras de Natal
As montras do Comércio tradicional do concelho também celebram o Natal!



Odemira
MUNICÍPIO

Natal
na vila de Odemira

10 a 13
dez'26

Rua e Jardim Sousa Prado

Comércio Local com vida
Artesanato e produtos endógenos
Animação de rua e atuações culturais
Atividades para toda a família

Bairro Comercial Criativo Odemira



NATAL NAS FREGUESIAS

Feiras de Natal

5 dez

Natal na Aldeia

• São Luís

Organização: Casa do Povo de São Luís | Apoio: Município de Odemira, Junta de Freguesia de São Luís e Fundação O Cerro

5 dez, 11h00/20h00

Feira de Natal de Sabóia

• Moagem de Sabóia

Animação musical, pinturas faciais, máquina de neve artificial e muito mais.

Organização: Associação D. Ana Pacheco | Apoio: Município de Odemira e Junta de Freguesia de Sabóia

5 e 6 dez, 12h30

Feira de Natal de São Teotónio

• Pavilhão 1, Parque de Feiras e Exposições

Mercadinho de Natal, pista de gelo, petiscos, animação musical.

Organização: Junta de Freguesia de São Teotónio e Sorrisos - Associação Pais do Agrupamento de Escolas de São Teotónio | Apoio: Município de Odemira

5 a 8 dez

Natal na Vila

• Centro Histórico, Vila Nova de Milfontes

Artesanato, livros, animação de rua, workshops, animação infantil, espetáculos musicais

Organização: Associação de Solidariedade Social de Vila Nova de Milfontes | Apoio: Município de Odemira e Junta de Freguesia de Vila Nova de Milfontes

12 dez, 10h00/23h00

Feira de Natal

• Eira da Lagoa, Colos

Exposição de artesanato e produtos tradicionais, visita do Pai Natal, animação musical, insufláveis, pinturas faciais e concertos com Lado B, Moços do Mira e Allcante.

Organização: Sociedade Recreativa Colense | Apoio: Município de Odemira e Junta de Freguesia de Colos

12 e 13 dez

Feira de Natal

• Relíquias

Organização: Junta de Freguesia de Relíquias | Apoio: Município de Odemira

6 dez, 10h00/16h00

Feira à Maneira – edição de Natal

• Antiga Escola Primária de São Miguel

Um espaço de encontro e convívio, onde o artesanato, os produtos locais, a criatividade e as tradições se juntam num ambiente acolhedor e festivo, promovendo o espírito natalício.

Entrada gratuita

Organização: Associação Arco do Tempo

6 dez, 17h30

Passeio de Natal Iluminado

• Vila nova de Milfontes

Ponto de encontro: junto ao Forte de São Clemente, Vila Nova de Milfontes

Organização: Motorclube de Milfontes

20 dez, 21h

Recital de Natal - Música Através do Tempo

• Igreja de Santa Clara-a-Velha

Camila Mandillo (Soprano)
Filipe Gaio Pereira (Piano)

Promotor: Miso Music Portugal | Apoio: Município de Odemira

Entradas gratuitas.

Odemira MUNICÍPIO
ORGANIZAÇÃO

PARCEIRO

VENHA CELEBRAR

2027

VILA NOVA DE MILFONTES
JARDIM PÚBLICO

31 DEZ '26
22h00 **4_EveR**
00h00 **Fogo de artifício**
00h20 **JOÃO PEDRO PAIS**
02h00 **DJohnny**

01 JAN '27
22h00 **Jonathan's band Show**
00h00 **KURA**



• Biblioteca Municipal José Saramago, Odemira

5 dez, 14h30

Apresentação do livro "Manual de iniciação à guitarra portuguesa", de Mariana Martins

Destinada a crianças a partir dos 5 anos, na fase da iniciação musical, a obra tem como objetivo transmitir as bases necessárias para a prática instrumental da Guitarra Portuguesa. Apresentação seguida de Mini-concerto de Natal pela autora e convidados.



18 dez, 20h30

Dorme uma história

O projeto "Canta-me um Conto" vai transformar a Biblioteca num lugar para dormir, sonhar e continuar a viver histórias, num encontro mágico entre a música, as artes e os livros.
Para crianças dos 6 aos 10 anos | Atividade gratuita | Inscrição prévia: biblioteca@cm-odemira.pt
Promotor: TIC TAC | Apoio: Município de Odemira/Odemira Criativa

5 dez, 15h30

Canta-me Tudo - Contos musicados sobre a Natureza

Apresentação do livro "Debaixo dos teus pés, tudo começa outra vez" de Inês Pereira
Lançamento do 4º volume do livro ilustrado do projeto "Canta-me Tudo", com a presença da autora e compositora, Inês Pereira, e da ilustradora, Sara Baga.



19 dez, 15h30

Espetáculo e oficina "Debaixo dos teus pés, tudo começa outra vez"

Com a chegada dos dias cinzentos e chuvosos, os animais e plantas abrandam o passo, mas, por baixo do chão, começa uma verdadeira revolução! Vamos descobrir juntos quem afinal faz tudo renascer...
Para crianças dos 6 aos 10 anos | Atividade gratuita | Inscrição prévia: biblioteca@cm-odemira.pt | Promotor: Canta-me Tudo | Apoio: Município de Odemira/Odemira Criativa

Cineteatro Camacho Costa
CINEMA



26 dez, 15h00
Sessão especial de Natal com entradas gratuitas

Astérix: O Reino de Núbia

França | Comédia, Aventura, Animação, Fantasia
De Alexandre Heboyan
Os irredutíveis gauleses transformam-se em crianças inofensivas, quando um raro elixir da juventude acaba acidentalmente na poção mágica. Para encontrar o antídoto e salvar a aldeia do ataque dos romanos, Astérix e Obélix embarcam numa louca viagem.



2 jan, 15h e 21h30

Hexe: O Reino da Magia

EUA | Comédia, Fantasia, Animação, Aventura
De Fawn Veerasunthorn, Jason Hand
Billie, uma adolescente impulsiva e pouco convencional, descobre que possui poderes mágicos secretos. Quando essas capacidades se manifestam, é lançada numa aventura repleta de maravilhas que a leva para além dos limites da sua vida suburbana e até Hexe, um vasto reino de bruxas.

Cineteatro Camacho Costa
#CINEMA



4 dez, 21h30

Por Mais um Dia

Portugal | Drama | M/14
De Miguel Babo
Um conjunto de personagens atravessa momentos de rutura, em que nada é o que imaginaram ser. Entre leveza, humor e profundidade filosófica, emergem questões sociais contemporâneas e um olhar sobre a efemeridade da condição humana.



5 dez, 21h00

The Hunger Games: Amanhecer na Ceifa

EUA, Alemanha | Aventura, Ação, Ficção Científica
De Francis Lawrence
Ao amanhecer do 50.º dia dos Jogos da Fome, o medo apodera-se dos distritos de Panem. Em homenagem ao Segundo Quarter Quell, o dobro dos tributos será retirado das suas casas. De regresso ao Distrito 12, Haymitch Abernathy tenta não pensar muito nas suas hipóteses. Tudo o que quer é passar o dia e estar com a rapariga que ama.

NOVEMBRO
2026

CINETEATRO CONVIDA

LOURDES PICARETA



07 / 18H00
LISBOA ROSSIO
CINEMA

De Lourdes Picareta
Alemanha, Portugal | Documentário | M/6
Uma viagem no tempo ao coração de Lisboa há 30 anos. Pregões, ardinas, cauteleiro e vozes que regressam das colónias - tudo guardado em película de 1995, num documentário conduzido pela poesia de Ary dos Santos na voz de Carlos do Carmo. No dia em que Ary completaria 90 anos, que melhor homenagem do que voltar ao Rossio que ele cantou?
17h30 - Brinde a Ary dos Santos, Livraria Mirabolante.

CINETEATRO CAMACHO COSTA
ODEMIRA

10 dez a 7 jan

Exposição “Dos Arquivos”, de Dominik Jasinski

Biblioteca Municipal, Sala “Todos os Nomes”

Horário: terça a sexta: 10h00/18h00 | sábado: 13h00/18h00

Inauguração a 10 dez, 17h00

A exposição revisita diferentes momentos do percurso artístico do pintor, designer gráfico e ilustrador polaco, radicado no concelho de Odemira desde 2017. Com uma linguagem plástica centrada no retrato e na arte figurativa, Jasinski explora a expressividade da figura humana, a deformação do corpo e a intensidade da cor, construindo um universo visual singular, onde a representação se cruza com a interpretação e a emoção.



17 dez, 18h00

Ensaio sobre a Leitura

Biblioteca Municipal José Saramago, Odemira

Tema da sessão: O livro que me marcou em 2026.

O novo clube de leitura da Biblioteca Municipal José Saramago é um ponto de encontro informal para partilhar conversas sobre livros, descobrir autores e aproximar leitores através da leitura.

19 dez, 15h00

José Leonardo – Homenagem e apresentação da obra “A Ravina”

Biblioteca Municipal José Saramago, Odemira

José Leonardo (1971–2026) nasceu e cresceu em Odemira. Licenciado em Antropologia e com uma pós-graduação em Ciências Documentais pela UAL, desenvolveu um percurso profissional ligado à educação, ao jornalismo e às bibliotecas. Na sua atividade literária, publicou “Estórias de Clausura e Outros Pequenos Espaços” e “O Vizinho do Lado”. Deixou no prelo “A Ravina”, romance que chega agora aos leitores, concretizando a vontade de dar continuidade ao seu percurso literário.

BIBLIOTECA MUNICIPAL
JOSÉ SARAMAGO
ODEMIRA



pressreader

ACESSO ONLINE GRATUITO
a jornais e revistas
de todo o mundo

Os utilizadores da Biblioteca Municipal José Saramago podem **aceder de forma gratuita ao PressReader**, uma plataforma digital que disponibiliza milhares de jornais e revistas nacionais e internacionais.
Serviço promovido pela Comunidade Intermunicipal do Alentejo Litoral (CIMAL), no âmbito da Rede Intermunicipal de Bibliotecas do Alentejo Litoral, que integra as Bibliotecas Municipais de Alcácer do Sal, Grândola, Santiago do Cacém, Sines e Odemira.
Obtenção de acesso: na Biblioteca Municipal | 283 320 930 | biblioteca@cm-odemira.pt | Serviço gratuito

5 a 8 dez, 19h00/21h00

Mergulho no Azul - Mostra de Artes dos Alunos, de Sofia do Vale

Antigo Depósito de Água, Vila Nova de Milfontes

Uma exposição interativa e sensorial para toda a família, para explorar de lanterna UV na mão e descobrir histórias que o azul guarda.

Inauguração dia 5 dez às 19h00

Entradas gratuitas.

Três Sacadas Art Space

Praça José Maria Lopes Falcão, Odemira

12 dez a 30 jan

Instalação Linha do Horizonte - A imagem de Gonçalo Condeixa e a palavra de Fernando Évora

Trabalho que resulta da colaboração entre Gonçalo Condeixa e Fernando Évora, cruzando imagem e palavra numa instalação inspirada em variações de um poema, onde a escrita surge como paisagem e a imagem como corrente.

Horário: sextas-feiras e sábados,16h00 / 19h00

Entradas gratuitas.



Livraria Café Mirabolante
• Praça Sousa Prado, Odemira

10 dez, 18h00



Apresentação do livro "Imaginação, livro 2: Utopias, Ciências e Vida Quotidiana" de Francisco Louçã

Apresentação com a presença do autor e moderação de Jaime Salvadinho.

11 dez, 18h00



Apresentação do livro "Escavar o Passado" de Pedro Correia da Silva

Apresentação com a presença do autor e moderação de Fernando Almeida.

12 dez, 16h00



Apresentação do livro "+ Plantas" de Joana Limão

Apresentação do livro de cozinha com a presença da autora.

13 dez, 15h00

"O Fio da Terra": conversa sobre lã

Um espaço de encontro entre práticas rurais e criação contemporânea, sublinhando o papel da lã enquanto património cultural e recurso sustentável.
Dinamizado pela ATALAIA - Associação Arte e Cultura de Ourique.

22 dez, 17h30

À conversa com Fernando Évora

Conversa com Fernando Évora sobre os livros que já escreveu e os que ainda quer escrever.
Entradas gratuitas.





5 DEZEMBRO 21.30 SÃO LUIS
SOCIEDADE RECREATIVA E MUSICAL SANLUIZENSE

5 dez, 21h30

A Caldeirada - Uma Comédia Alentejana

• Sociedade Recreativa e Musical Sanluizense, São Luís
Financiamento: Município de Odemira/Odemira Criativa

4 dez, 21h30

Concerto com BENJAMIM

Sociedade Recreativa S.Teotoniense, São Teotónio

Bilhetes 15€ na Ticketline



Surabhi Ensemble em Odemira

5 dez, 15h00, Workshop, Casa Novo Bowing

5 dez, 17h00, Concerto, Biblioteca Municipal José Saramago

Este programa inspira-se no encontro entre o Fado e a música Carnática. Embora nascidos em lados opostos do mundo, estes géneros podem ter estado em contacto. Saraswathi Ranganathan sentiu isso nas casas onde o Fado vive, ficando atraída pela contenção, intimidade e a dor da saudade. Reconheceu algo no Fado que a música Carnática busca por um caminho diferente. O Fado esvazia-se até que só reste o sentimento; a música Carnática constrói-se para fora até que o sentimento se torne transcendência. Métodos opostos, um destino.

Promotor: Município de Odemira

Entradas gratuitas.

Associação Jazz e Não Só

"Da composição à Improvisação – A música de Sérgio Godinho", por Vasco Agostinho Quarteto

11 dez, 21h30, Taberna do Centro de Valorização da Viola Campaniça e Cante de Improviso, São Martinho das Amoreiras

12 dez, 21h30, Espaço Moagem, Sabóia

Espetáculo de jazz sobre temas de Sérgio Godinho | Vasco Agostinho (guitarra), Bernardo Tinoco (saxofone), Juliana Mendonça (contrabaixo), Luís Candeias (bateria)

Entradas gratuitas.

Promotor: Associação Jazz e Não Só | Apoio: Município de Odemira / Odemira Criativa



26 dez, 21h00

Ressaca do Natal 2026

Espaço Jovem, Odemira

A Odemira-te convida-te para a Ressaca do Natal, uma celebração pós-consoada onde o punk rock cantado na língua de Camões substitui os cânticos natalícios e a energia dura até depois da meia-noite. Concertos, after party, sorteios e novidades exclusivas do Mira Fest 2027.

Convidados: João Pedro e Os Almendras | Acromaníacos Suspeitos do Costume

Bilhetes: Clockwork Store | https://tinyurl.com/3zpu3n2z

Informações: mirafest.odemira-te.pt

Promotor: Associação Odemira-te

Apoio: Município de Odemira / Odemira Criativa



Banda Filarmónica de Odemira
13 dez, 15h00
Audição da Escola de Música da Banda
Casa do Povo de Odemira
Entradas livres

19 dez
Comemoração do 37.º Aniversário
10h00, **Romagem ao Cemitério**
11h00, **Arruada** pelas principais ruas da vila
17h00, **Concerto de Aniversário**, Cineteatro Camacho Costa

- roteiro de música tradicional e gastronomia -

SONORIDADES & SABORES

5 dez, Restaurante Eira da Lagoa, Colos
16h00, Cante ao baldão acompanhado de viola campaniça
18h00, Poetas populares da região
19h00, Acordeonistas amadores da região

19 dez, Taberna da Ti Judite, Castelão
16h00, Cante ao baldão acompanhado de viola campaniça
18h00, Poetas populares da região
19h00, Acordeonistas amadores da região

Organização: ADA – Associação para o Desenvolvimento de Amoreiras- Gare em parceria com o Centro de Valorização da Viola Campaniça e Canto de Improviso, Município de Odemira e Juntas de Freguesia

1 a 21 dez
Exposições de Artesanato
Postos de Turismo
Almograve: Miguel Veiga
Odemira: Élio Inácio
Santa Clara-a-Velha: Julia Kostiuchenko e Isabel Trigo
Vila Nova de Milfontes: António Ramos e Sandra Bourquin
Zambujeira do Mar: Manuela Figueirinha e Christina Ferguson
Uma iniciativa de parceria entre o Município de Odemira e a Associação de Artesãos do Concelho de Odemira (CACO).

Conheça o Artesanato de Odemira na loja da CACO – Associação de Artesãos do Concelho de Odemira

Av. Teófilo da Trindade nº 8, 7630-124 Odemira
Horário: 10h00/13h00 - 14h00/18h00 (segunda a sexta) | 10h00/13h00 (sábado), excetos feriados.
Informações: 283 327 631 | 925 835 915 | geral@cacoartesanato.pt

CACO
ASSOCIAÇÃO DE ARTESÃOS DO CONCELHO DE ODEMIRA

15 dez, 10h30/14h00
Atendimento Empresarial ADRAL (gratuito)
Oficina do Empreendedor, Odemira
Marcações: 283 320 900 | gae@cm-odemira.pt

17dez, 11h00/14h00
Apoio ao Consumidor DECO (gratuito)
Oficina do Empreendedor, Odemira
Marcações: 283 320 900 | gae@cm-odemira.pt

#Feiras e Mercados

(Domingos de manhã)
Feira da Horta, Largo do Benfica, Vila Nova de Milfontes
(Sábados de manhã)
Feira de antiguidades e artesanato, Largo do Mercado, Vila Nova de Milfontes
(5 dez)
Mercado de Velharias e Produtos Locais, Rua do Bairro Social, São Martinho das Amoreiras
(6 dez)
Feirinha da Ladra, Recinto do Mercado, Brunheiras
(19 dez)
Feira das Velharias, Antiga Escola Primária, Moitinhas
Raízes Market, Bairro Municipal, Relíquias
Milfontes Market, Jardim Público, Vila Nova de Milfontes
(20 dez)
Feira da Alegria – Velharias, Largo da Junta de Freguesia, São Luís
(21 dez)
Feira da Barreira, Quinta da Estrela, Odemira
(27 dez)
Feira de Velharias, Bicos

CLDS

ODEMIRAINOVA 5G

Atendimento Social de Proximidade

Serviço de atendimento social descentralizado no âmbito do Contrato Local de Desenvolvimento Social – Odemiralnova 5G.

15 dez, 9h00/13h00 –14h00/17h00
Junta de Freguesia de Vila Nova de Milfontes

17 dez, 9h00/13h00 – 14h00/17h00
Junta de Freguesia de São Teotónio

Marcação prévia: 963 366 144 | cldsinova5G@cm-odemira.pt



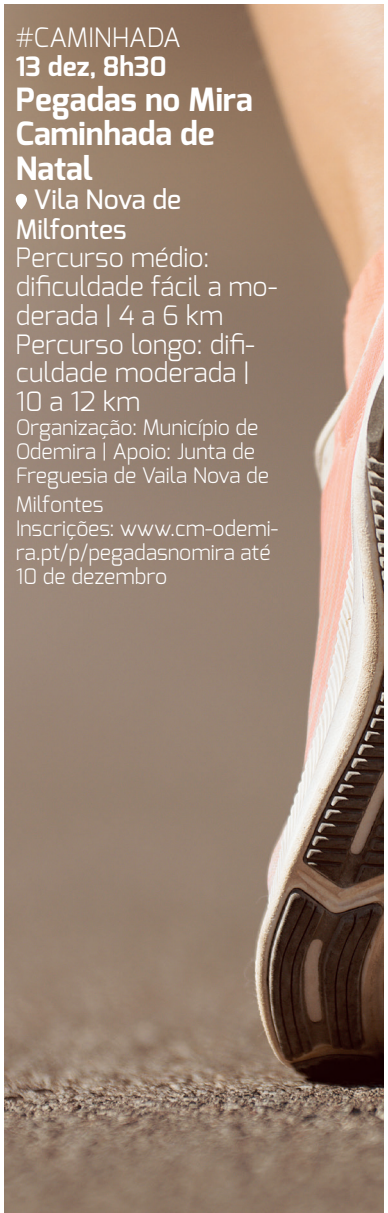

#CAMINHADA
13 dez, 8h30
Pegadas no Mira Caminhada de Natal

♦ Vila Nova de Milfontes
Percurso médio: dificuldade fácil a moderada | 4 a 6 km
Percurso longo: dificuldade moderada | 10 a 12 km
Organização: Município de Odemira | Apoio: Junta de Freguesia de Vaila Nova de Milfontes
Inscrições: www.cm-odemira.pt/p/pegadasnomira até 10 de dezembro

#FUTEBOL

Campeonato Crédito Agrícola – Primeira Divisão Distrital Seniores
Jornada 10, 13 dez, 15h00
GD Renascente x CA Aldenovense
CD Praia Milfontes x Negrilhos
Jornada 11, 15 dez, 15h00
SC Odemirense x SC Ferreirense

Campeonato Distrital da Divisão de Honra de Seniores
Jornada 10, 13 dez, 15h00
JC Boavista x Barrancos FC

Campeonato Distrital da 2.ª Divisão de Seniores (Série B)
Jornada 11, 12 dez, 15h00
GDCR Naverredondense x SRD Entradense
Sabóia AC x GDR Luzianes-Gare
Jornada 12, 19 dez, 15h00
Saboia AC x Ourique DC
BS – GDCR Naverredondense x FC Pereirense

Campeonato Distrital de Sub-16 (Juniores B — Série B)
Jornada 9, 13 dez, 10h30
JC Boavista x GD Renascente
Jornada 10, 20 dez, 10h30
CD Praia Milfontes x JC Boavista
GD Renascente x CD Almodôvar

Campeonato Distrital de Sub-14 (Juniores C)
Jornada 9, 13 dez, 10h30
SC Odemirense x CF Vasco da Gama

CD Praia Milfontes x Despertar SC
Jornada 10, 20 dez, 10h30
CD Praia Milfontes x CD Almodôvar

LIGA INATEL – FUTEBOL11
19 dez, 15h00
SRM Sanluizense x CSCRCP Garvão
20 dez, 15h00
CDC Cavaleiro x ACRD Longueira
GEU Malavado x ACRS Campo Redondo
SC Santaclarense x SR Colense

#FUTSAL

Pavilhão Municipal de Odemira
Jornada 9, 11 dez, 21h30
SC Odemirense x SC Ferreirense

#VOLEIBOL

Pavilhão Municipal de Odemira
Juvenis Femininas
Jornada 7, 12 dez,14h00
SC Odemirense x AC Albufeira
Jornada 8, 19 dez, 13h00
SC Odemirense x São Francisco AD

#ANDEBOL

Pavilhão Municipal de Odemira
Sub-18 Masculinos, Jornada 10, 5 dez, 15h00
CAUTCHÚ x Vitória FC
Sub-18 Femininos, Jornada 9, 13 dez, 15h00
CAUTCHÚ x C Vela Tavira

Torneio do Algarve de Minis Misto
Sub-12 Femininos, 6 dez, 10h00, 11h00 e 12h00
CAUTCHÚ x AC Olhão x ACR Zona Azul

13 dez, 10h00
Encontro Manitas e Bambis
Pavilhão Municipal de Odemira



09h30 **Hastear da Bandeira, com a participação da Banda Filarmónica** Praça da República

10h00 **Intervenção de Representante das Juntas de Freguesia** Cineteatro Camacho Costa

10h10 **Intervenção da Presidente da Assembleia Municipal** Cineteatro Camacho Costa

10h20 **Intervenção do Presidente da Câmara Municipal** Cineteatro Camacho Costa

11h45 **Lançamento e apresentação da Biografia do Dr. Justino Abreu dos Santos** Cineteatro Camacho Costa

13h00 **Almoço** Mercado Municipal

15h00 **Visita aos Jardins da Vila**

16h00 **Inauguração de escultura de homenagem ao Dr. Justino Abreu dos Santos** Jardim da Fonte Férrea

17h30 **Concerto com a Banda Filarmónica, com a participação de Mariana Martins e Joana Luz** Cineteatro Camacho Costa

50 ANOS
1976-2026

PODER **LOCAL** DEMOCRÁTICO

Odemira MUNICÍPIO



10 e 23 dez, 9h30
Paços do Concelho, Odemira
As reuniões são públicas, sendo que a primeira do mês permite a participação dos munícipes.

Reuniões da Câmara Municipal de Odemira

ODEMIRA ASSEMBLEIA MUNICIPAL

4 dez, 20h00
Sessão Ordinária da Assembleia Municipal
Sociedade Recreativa Sanluizense, São Luís
Assista à transmissão nas plataformas digitais do Município de Odemira (Facebook e Youtube)

descubra **Odemira** com
a app descubra **Portugal**

Download on the App Store

GET IT ON Google Play

Agenda
Municipal
2026

Odemira
MUNICÍPIO

www.cm-odemira.pt
Praça da República, 7630-139 Odemira
283 320 900 | geral@cm-odemira.pt