

Edital N.º 121/2014

Atribuição de Numeração de Polícia a Seis Arruamentos na Longueira - Freguesia de Longueira/Almograve

Ricardo Filipe Nobre de Campos Marreiros Cardoso, Vereador da Câmara Municipal de Odemira: -----

Faz saber, que em Reunião Ordinária da Câmara Municipal, que teve lugar no dia 02 de outubro de 2014, foram aprovados os levantamentos e estudos da numeração de polícia dos seguintes arruamentos, Rua da Escola, Rua da Longueira Nova, Rua do Monte Novo, Rua do Nascente, Rua do Vale e Beco da Ribeira, conforme plantas em anexo, sendo por este meio convidados todos os interessados, a apresentarem no Balcão Único de Atendimento Municipal deste Município, em qualquer dia útil e dentro do horário aberto ao público, por escrito e devidamente fundamentadas e documentadas, quaisquer reclamações a que se julguem com direito, no prazo de **15 dias úteis**, a contar da data do presente edital. -----

Para constar os devidos efeitos, publica-se este e outros de igual teor que vão ser afixados nos lugares públicos do costume. -----

Paços do Concelho de Odemira, 10 de outubro de 2014

Por delegação de competências,

(Despacho nº402-A/2013)

O Vereador,



Ricardo Cardoso, Lic.

Rua da Escola - Longueira

Lado esquerdo	
antigo	Novo
CM 1123	
* terreno (26m)	2B
2	2A
2	2
4	4
4	4A
? Campo de jogos	(a)
? Escola	(a)
?	6A
6	6
?	8
?	10
Largo dos Moinhos	

Lado direito	
antigo	Novo
CM 1123	
Lote 37	1
? Lote 37	1A
? Lote 1	3A
1A Lote 1	3
* terreno (12m)	(5)
* Lote 1 (terreno 13m)	(7)
LT 3B	9A
? Lote 3	9
? Lote 3	11
Lote 3	11A
9	13
Rua da Longueira Nova	
Lote 2 (sem vão)	(15)
L2C	17
?	17A
?	19
? Lote 2	19A
L2A	21
?	21A
Largo dos Moinhos	

- * terreno sem construção
- ? número não identificado no exterior

XX	número a manter
XX	número novo ou assim considerado por não haver identificação exterior do vão
XX	número a alterar

(a) numeração não atribuída ao abrigo do artigo 24º do Regulamento Municipal de Toponímia e Numeração de Polícia



Handwritten signatures and initials in blue ink, including 'D. Trigo' and 'I. Trigo'.

	DIVISÃO DE REDE VIÁRIA E ESPAÇO PÚBLICO			
	Rua da Escola - Longueira Numeração Existente			
verif.	tec. Isabel Trigo	data Setembro 2014	escala 1:1000	n° desenho 1



xx - Numeração Nova ou assim considerada por não haver identificação no exterior
 xx - Numeração Alterada

	DIVISÃO DE REDE VIÁRIA E ESPAÇO PÚBLICO			
	Rua da Escola - Longueira			
Numeração Proposta				
verif.	tec. Isabel Trigo	data Setembro 2014	escala 1:1000	nº desenho 2

Rua da Longueira Nova - Longueira

Lado esquerdo		
Número antigo		Numero Novo
Rua da Escola		
?	Lote 2	1
3A		3A
3B	Lote 3	3B
3C		3C
Rua do Monte Novo		
?	Lote 13	5A
13		5
?	Lote 12	7A
12		7
?	Lote 11	9A
11		9
?	Lote 10	11A
10		11
?	Lote 9	13A
9		13
?	Lote 8	15A
8		15
Arruamento de Terra Batida		

Lado direito		
Número antigo		Numero Novo
Rua da Escola		
?		2
Jardim		
L23	Lote 23	4
?		4A
22	Lote 22	6
?		6A
21	Lote 21	8
?		8A
Rua do Monte Novo		
20	Lote 20	10
?		10A
19	Lote 19	12
?		12A
18	Lote 18	14
?		14A
*	Lote 17	(16)
16	Lote 16	18
15	Lote 15	20
14	Lote 14	22
?		22A
Arruamento de Terra Batida		

* terreno sem construção
 ? número não identificado no exterior

XX	número a manter
XX	número novo ou assim considerado por não haver identificação exterior do vão
XX	número a alterar

J
ML
JM
J
R. H.
R.
Almeida



Handwritten signatures and initials in blue ink.

	DIVISÃO DE REDE VIÁRIA E ESPAÇO PÚBLICO			
	Rua da Longueira Nova - Longueira			
Numeração Existente				
verif.	tec.	data	escala	nº desenho
	Isabel Trigo	Setembro 2014	1:1500	1

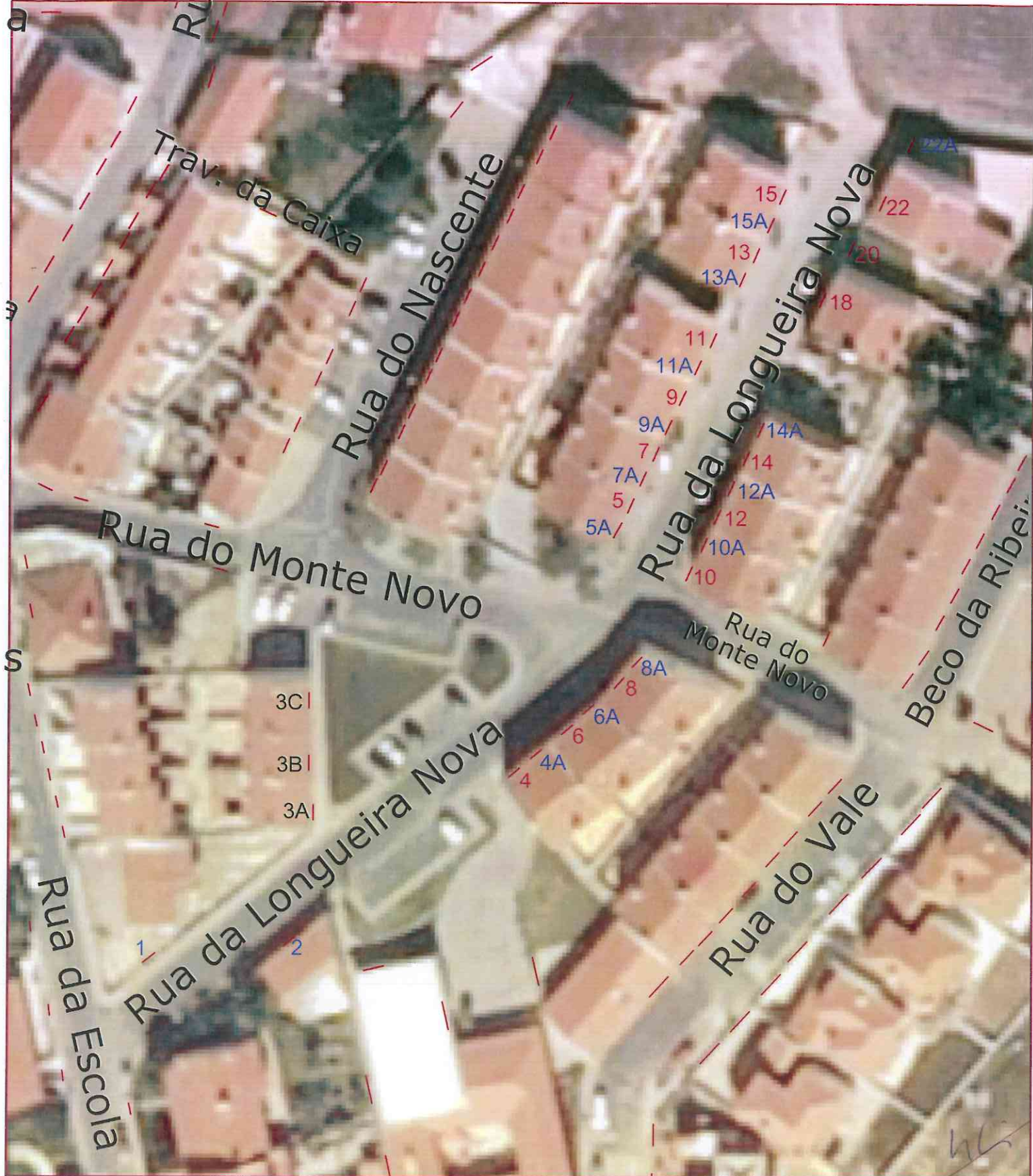

xx - Numeração a Manter
 xx - Numeração Nova ou assim considerada por não haver identificação no exterior
 xx - Numeração Alterada

	DIVISÃO DE REDE VIÁRIA E ESPAÇO PÚBLICO			
	Rua da Longueira Nova - Longueira		Numeração Proposta	
verif.	tec. Isabel Trigo	data Setembro 2014	escala 1:1500	nº desenho 2

Rua do Monte Novo - Longueira

Lado esquerdo		
Número antigo		Numero Novo
Largo dos Moinhos		
?	Moda Júlia	1
?		3
?		5
Rua do Nascente		
	prédios sem vão	
Rua Nova da Longueira		
	prédios sem vão	
Beco da Ribeira		
?	Turismo Rural "Monte Novo da Longueira"	11
		11A
?		13
Impasse		

Lado direito		
Número antigo		Numero Novo
Largo dos Moinhos		
?		2
Jardim		
Rua Nova da Longueira		
	prédios sem vão	
Rua do Vale		
	prédios sem vão	
Impasse		

? número não identificado no exterior

XX	número a manter
XX	número novo ou assim considerado por não haver identificação exterior do vão
XX	número a alterar

Handwritten notes and signatures in blue ink on the right side of the page, including the name 'hli' and several illegible signatures.



xx - Numeração Nova ou assim conciderada por não haver identificação no exterior

DIVISÃO DE REDE VIÁRIA E ESPAÇO PÚBLICO

Rua do Monte Novo - Longueira
 Numeração Proposta

[Handwritten signatures]



verif.

tec. Isabel Trigo

data Setembro 2014

escala 1:2000

nº desenho 1

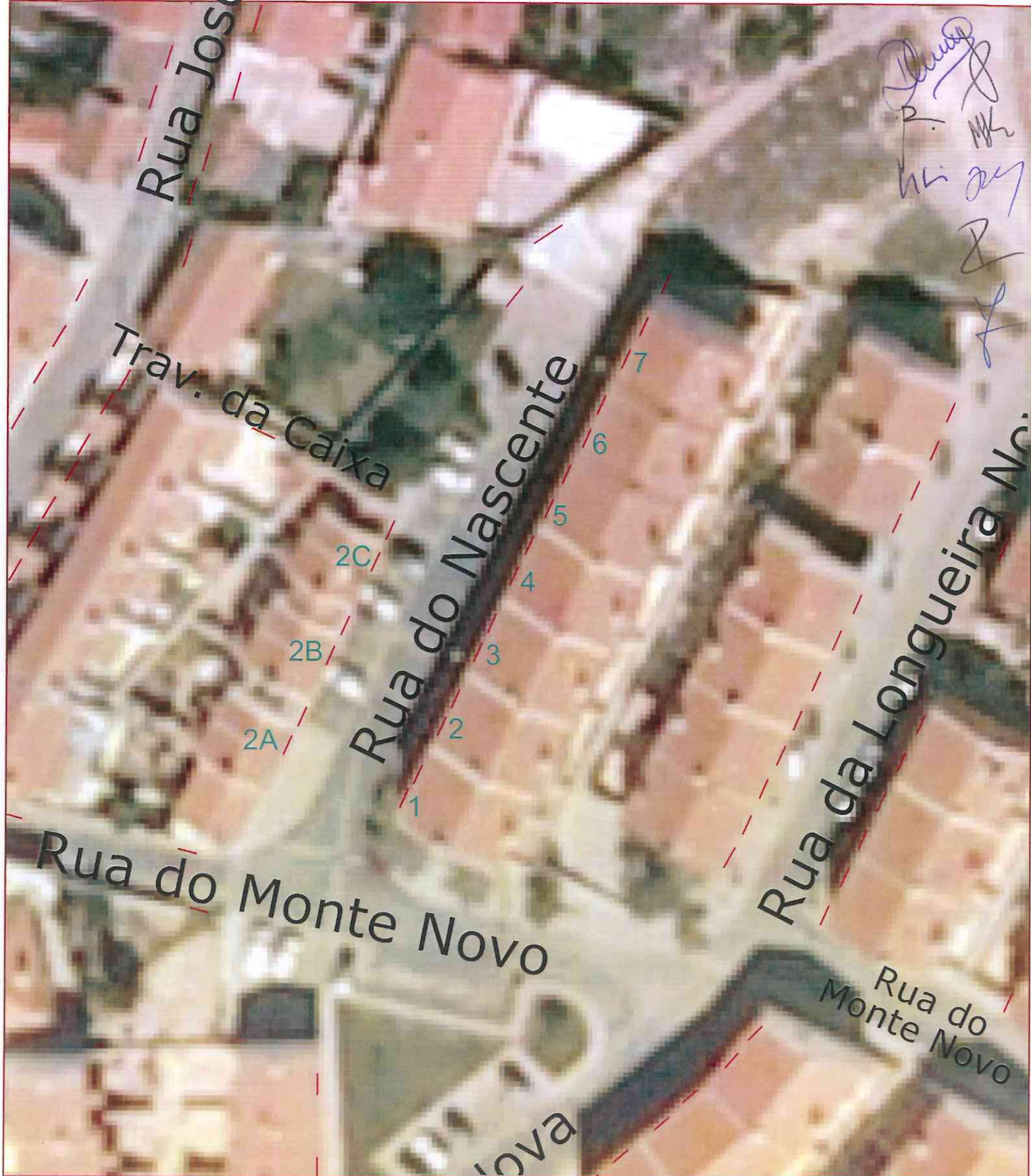

	DIVISÃO DE REDE VIÁRIA E ESPAÇO PÚBLICO			
	Rua do Nascente - Longueira			
Numeração Existente				
verif.	tec. Isabel Trigo	data Setembro 2014	escala 1:2000	nº desenho 1

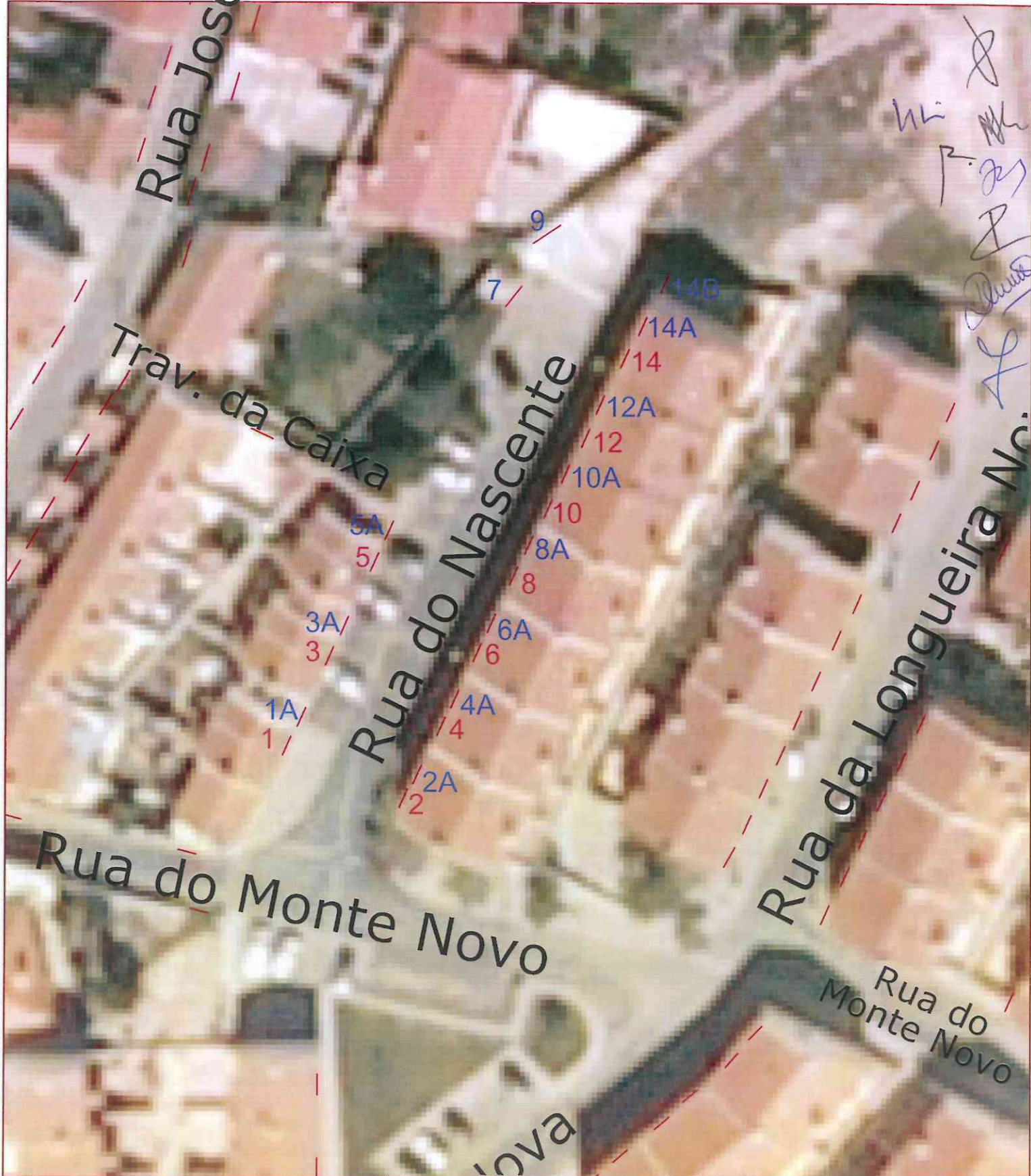

xx - Numeração Nova ou assim considerada por não haver identificação no exterior
 xx - Numeração Alterada

DIVISÃO DE REDE VIÁRIA E ESPAÇO PÚBLICO				
Rua do Nascente - Longueira				
Numeração Proposta				
verif.	tec.	data	escala	n° desenho
	Isabel Trigo	Setembro 2014	1:2000	2



Rua do Vale-Longueira

Lado esquerdo		
Número antigo		Numero Novo
CM 1123		
?		1A
?		1
?		3B
Lote 53	Lote 53 Lote 53	3A
53		3
52	Lote 52	5
?		5A
*	Lote 51	(7)
*	Lote 50	(9)
*	Lote 49	(11)
*	Lote 48	(13)
*	Lote 47	(15)
46	Lote 46	17
?	Lote 45 (em construção)	19
?		19A
?		21
?	Lote 44 (em construção)	21A
?		21B
	Associação Cultural, Recreativa e Desportiva da Longueira (sem vão)	(23)
?		25
?	Lote 24	27A
24		27
?	Lote 25	29A
25		29
?	Lote 26	31A
26		31
?	Lote 27	33A
27		33
Rua do Monte Novo		

Lado direito		
Número antigo		Numero Novo
CM 1123		
	terreno (16m)	(2 e 4)
*	Lote 57	(6)
*	Lote 56	(8)
*	Lote 55	(10)
*	Lote 54	(12)
*	terreno (46m)	(14 a 20)
?		22B
?	Lote 43	22A
43		22
?	Lote 42	24
?		24A
?	Lote 41	26
?		26A
?	Lote 40	28A
40		28
39	Lote 39	30
?		30A
?	Lote 38	32A
38		32
Rua do Monte Novo		

[Handwritten signatures and initials in blue ink, including 'M.L.', 'P.M.', 'R.', 'L.', and 'J. Silva']

- * terreno sem construção
- ? número não identificado no exterior

XX	número a manter
XX	número novo ou assim considerado por não haver identificação exterior do vão
XX	número a alterar



Handwritten signatures and initials in blue ink.

	DIVISÃO DE REDE VIÁRIA E ESPAÇO PÚBLICO			
	Rua do Vale - Longueira			<i>Handwritten initials</i>
Numeração Existente				
verif.	tec. Isabel Trigo	data Setembro 2014	escala 1:1000	nº desenho 1



xx - Numeração Nova ou assim conciderada por não haver identificação no exterior
 xx - Numeração Alterada

[Handwritten signatures and initials]

	DIVISÃO DE REDE VIÁRIA E ESPAÇO PÚBLICO			
	Rua do Vale - Longueira		Numeração Proposta	
verif.	tec. Isabel Trigo	data Setembro 2014	escala 1:1000	nº desenho 2

Beco da Reibeira - Longueira

Lado esquerdo	
Número antigo	Numero Novo
Rua do Monte Novo	
?	1A
28	1
?	3A
29	3
?	5A
30	5
?	7A
31	7
?	7B
?	9
Impasse	

Lado direito	
Número antigo	Numero Novo
Rua do Monte Novo	
	prédio sem vão
Impasse	

? número não identificado no exterior

XX	número a manter
XX	número novo ou assim considerado por não haver identificação exterior do vão
XX	número a alterar

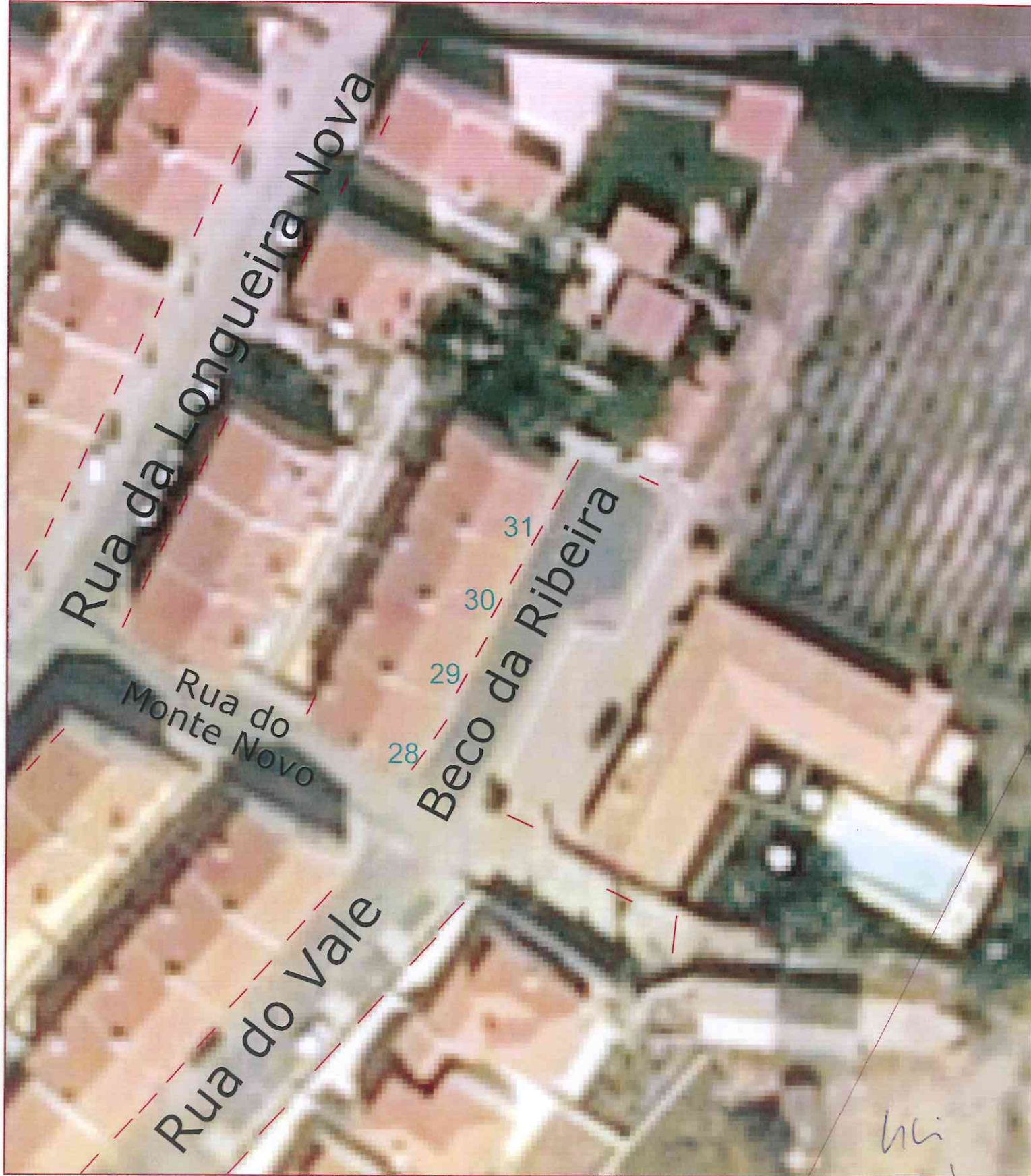

hc
[Handwritten signatures]

	DIVISÃO DE REDE VIÁRIA E ESPAÇO PÚBLICO		
	Beco da Ribeira - Longueira Numeração Existente		
verif.	tec. Isabel Trigo	data Setembro 2014	escala 1:2000
			nº desenho 1

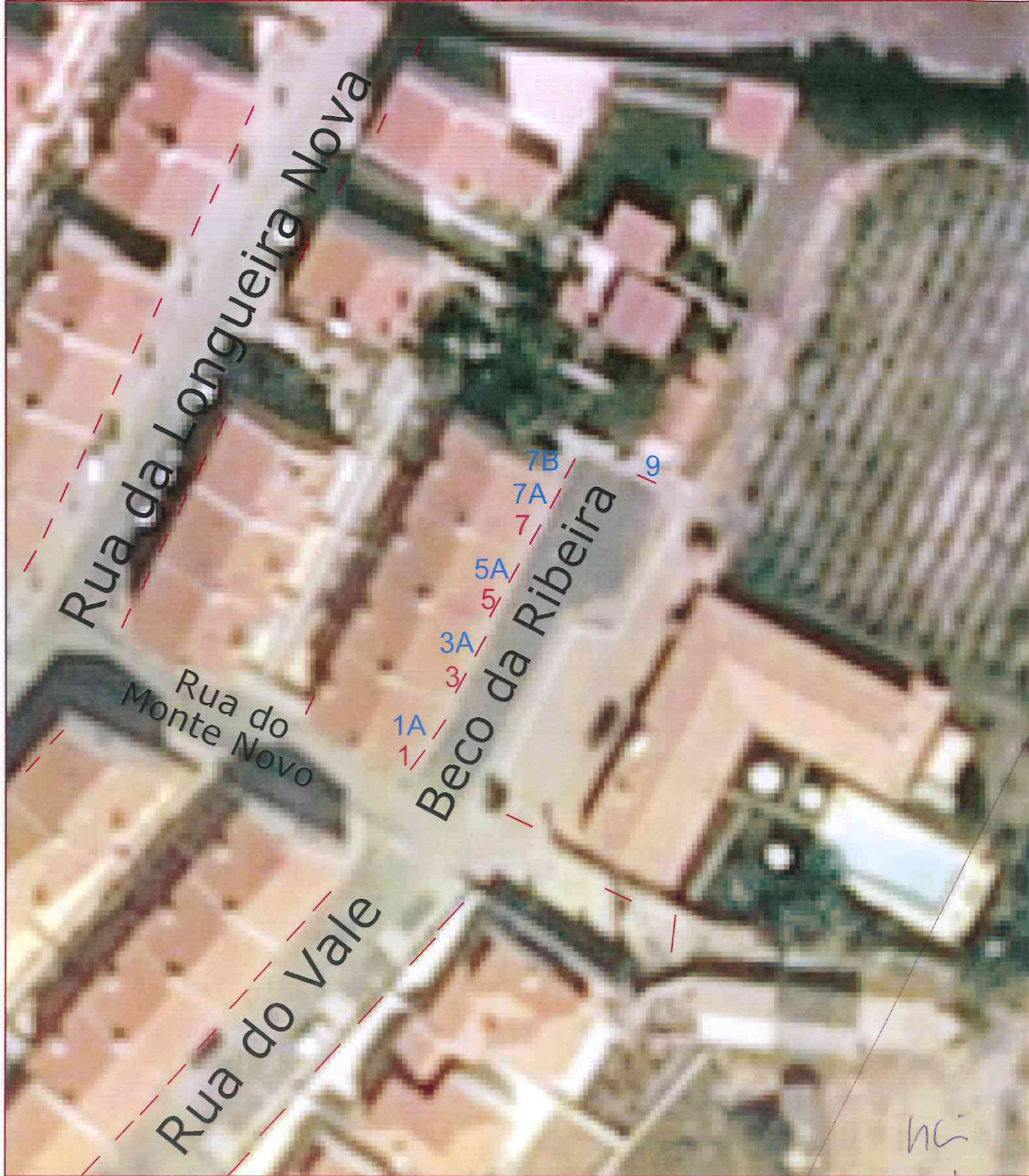

xx - Numeração Nova ou assim conciderada por não haver identificação no exterior
 xx - Numeração Alterada

	DIVISÃO DE REDE VIÁRIA E ESPAÇO PÚBLICO			
	Beco da Ribeira - Longueira			
Numeração Proposta				
verif.	tec.	data	escala	n° desenho
	Isabel Trigo	Setembro 2014	1:2000	2