

Sobre Zambujeira do Mar

S. Teotónio é uma das maiores freguesias em área do país, com 347,3 km². A freguesia tem, para além da vila de S. Teotónio, Zambujeira do Mar, Baiona, S. Miguel, Brejão, Malavado, Cavaleiro, Casa Nova da Cruz e Relva Grande como principais aglomerados. A típica aldeia de Zambujeira do Mar localiza-se numa falésia junto ao litoral, onde a praia de areia fina e clara é o principal foco de atração.

Destaque para o Cabo Sardão, os portinhos de pesca Entrada da Barca e Azenha do Mar e a praia do Carvalho. Ao longo das falésias marítimas encontram-se os ninhos das cegonhas, caso único no mundo.

A festa religiosa de S. Teotónio, dedicada a Nossa Senhora do Rosário realiza-se em agosto e a padroeira de Zambujeira do Mar é Nossa Senhora do Mar, a quem é dedicada a festa religiosa de 15 de agosto.

About Zambujeira do Mar

Covering 347.3 km², São Teotónio is one of the largest civil parish in the country. Apart from the town of São Teotónio, the main built-up areas are Zambujeira do Mar, Baiona, S. Miguel, Brejão, Malavado, Cavaleiro, Casa Nova da Cruz and Relva Grande. The typical village of Zambujeira do Mar is located on a cliff next to the coast, where the beach, with its fine, light-coloured sand, is the main attraction.

Also worthy of note are Cape Sardão, the little fishing harbours of Entrada da Barca and Azenha do Mar, and Carvalho Beach. Storks nest on the sea cliffs here, something found nowhere else in the world.

The religious feast of São Teotónio, dedicated to Nossa Senhora do Rosário (Our Lady of the Rosary), takes place in August and the religious celebrations in honour of Zambujeira do Mar's patron saint – Nossa Senhora do Mar (Our Lady of the Sea) – are held on the 15th of August.



NINHOS DE CEGONHA
📍 [37°32'16.67"N, 8°47'17.24"W]



PORTO DE PESCA DA ENTRADA DA BARCA
📍 [37°33'8.56"N, 8°47'30.54"W]



PORTO DE PESCA DA AZENHA DO MAR
📍 [37°27'48.84"N, 8°47'47.58"W]



CAPELA NOSSA SENHORA DO MAR
📍 [37°31'28.46"N, 8°47'12.72"W]



CABO SARDÃO
📍 [37°35'55.16"N, 8°48'58.21"W]

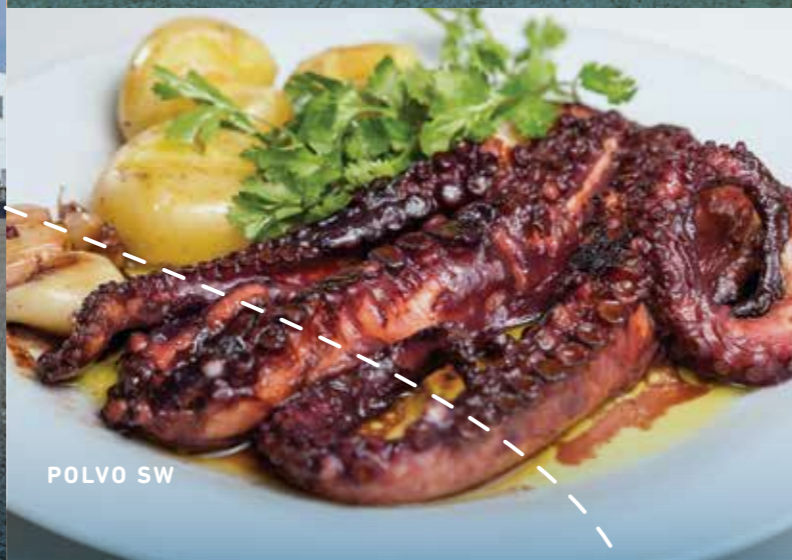

POLVO SW

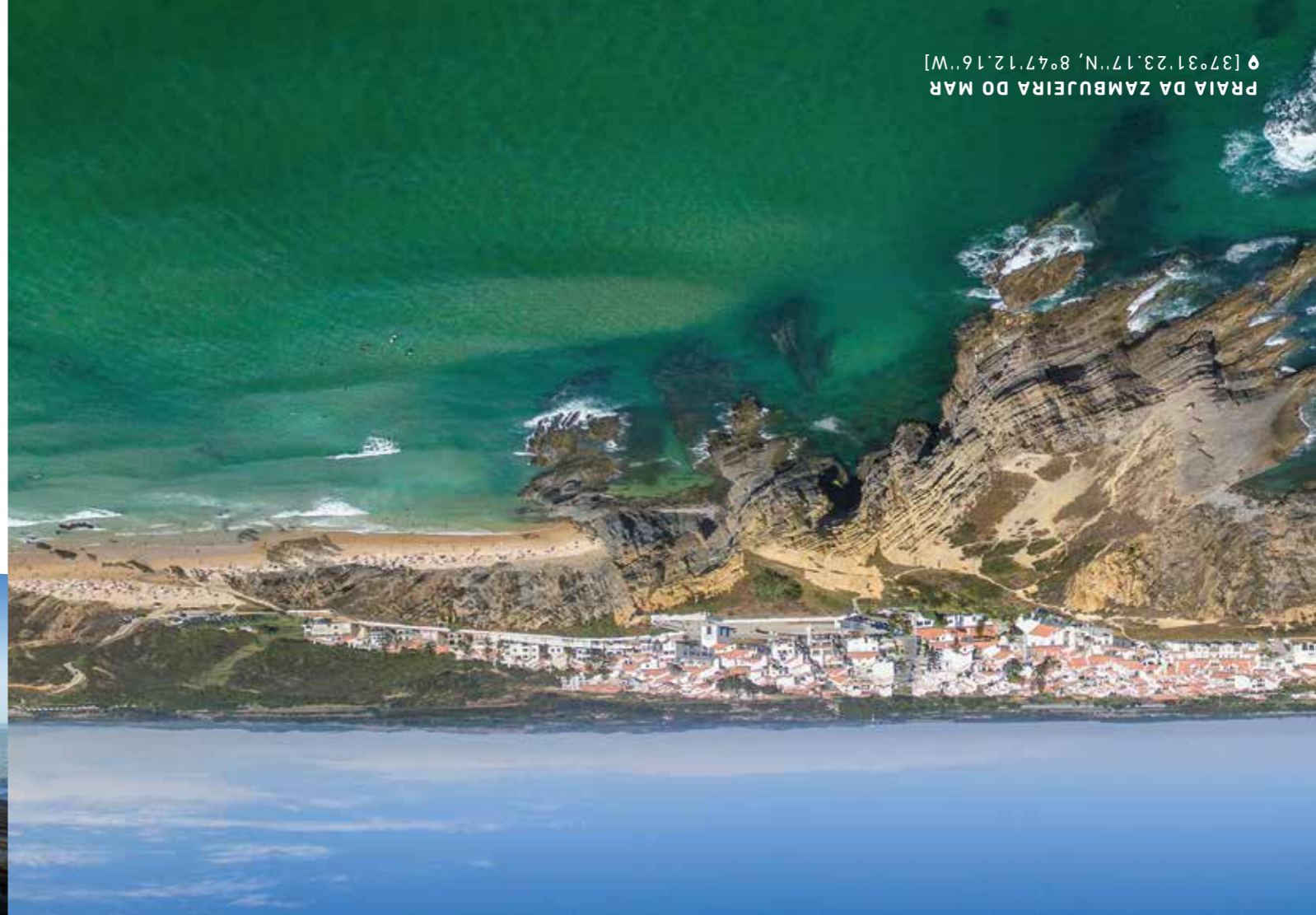

[37°31'23.17"N, 8°47'12.16"W]
PRAIA DA ZAMBUJEIRA DO MAR

CONTACTOS ÚTEIS | USEFUL CONTACTS

Delegação da Junta de Freguesia de São Teotónio | São Teotónio Civil Parish Sub-office
Tel: +351 283 961 105

Guarda Nacional Republicana, Posto de São Teotónio | São Teotónio National Republican Guard (Police)
Tel: +351 283 959 017

Rede Nacional de Expressos | National Network of Express Coach Services
Tel: +351 283 959 973

Número Nacional de Emergência Médica | National Emergency Medical Number
Tel: 112

Bombeiros Voluntários de Odemira | Odemira Fire Brigade
Tel: +351 283 320 800

Município de Odemira | Odemira Municipal Council
Tel: +351 283 320 900

Centro de Saúde de Odemira | Odemira Health Center
Tel: +351 283 320 130

Serviço de Urgências Básicas | Basic Medical Emergency Service
Tel: +351 283 322 133

Hospital do Litoral Alentejano | Litoral Alentejano Hospital
Tel: +351 269 818 100

Posto de Turismo de Zambujeira do Mar | Zambujeira do Mar Tourist Information
Tel: +351 283 961 144

Rota Vicentina | Rota Vicentina
Tel: +351 969 275 975



Veja o nosso vídeo e fique a conhecer mais sobre o concelho de Odemira

Watch our video and learn more about the municipality of Odemira



FICHA TÉCNICA

Mapa da Zambujeira do Mar | Map of Zambujeira do Mar
© Município de Odemira, 2017

Design HORTELÁ MAGENTA

Distribuição Gratuita | Free Distribution



Odemira
MUNICÍPIO

Odemira
MUNICÍPIO

MAPA | MAP

ZAMBUJEIRA DO MAR



LEGENDA | KEY

- Posto de Turismo
Tourist Information
- Parque Infantil
Children's Playground
- Porto de Pesca
Fishing Port
- Praia
Beach
- Igreja
Church
- Taxi
Taxi
- Parque de Merendas
Picnic Park
- Percurso Pedestre
Hiking Trail
- Estacionamento
Parking
- Miradouro
Viewing Point
- Agente Rede Expresso
Network of Express Coach Services Agent
- Paragem de Autocarro
Bus Stop
- Junta de Freguesia
Civil Parish Office
- Farmácia
Pharmacy
- Multibanco
ATM
- WC
WC
- Escola
School
- Correios
Post Office
- Polidesportivo
Multipurpose Sports Facility
- Supermercado
Supermarket
- Mercado
Municipal Market
- Jardim Público
Public Garden
- Farol Cabo Sardão
Sardão Cape Lighthouse
- Zona Pedonal
Pedestrian Area
- Passadico
Walkway

75m 150m

MAPA | MAP

ZAMBUJEIRA DO MAR



SÃO TEOTÓNIO ODEMIRA ALGARVE

PRAIA DOS ALTEIRINHOS

